

ગુજરાત યુનિવર્સિટી



અંદાજ પત્ર

2013-2014

(તા. ૧-૪-૨૦૧૩ થી તા. ૩૧-૩-૨૦૧૪)

ગુજરાત યુનિવર્સિટી કાર્યાલય
અમદાવાદ-૩૮૦ ૦૦૯

अनुक्रमणिका

	पाना नं.
१. षे वर्षनु सरवेयुं (संक्षिप्तमां)	... ०
२. अंदाजपत्र संक्षिप्तमां	... १
३. संक्षिप्त विवरणपत्रक	... २-५
४. अंदाजपत्र मुख्य (आवक-पर्य)	... ९-२३
५. कॅपिटल अंदाजपत्र	... २४-२७
६. ग्रान्टस आवक-पर्य (परिशिष्ट १-२)	... २८-५६
७. पुनिवर्सिटी छात्रालय (परिशिष्ट ३)	... ५६-५७
८. पुनिवर्सिटी मुद्रणालय (परिशिष्ट ४)	... ५८-५९
९. पुनिवर्सिटी ग्रंथालय (परिशिष्ट ५)	... ६०-६१
१०. पुनिवर्सिटी समाजविद्या भवन (परिशिष्ट ६)	... ६२-६५
११. पुनिवर्सिटी व्यापा-साहित्य भवन (परिशिष्ट ७)	... ६६-६७
१२. पुनिवर्सिटी मनोविज्ञान, तत्त्वज्ञान अने शिक्षणशास्त्र विद्याभवन (परिशिष्ट ८)	... ६८-६९
१३. पुनिवर्सिटी विज्ञान विद्याभवन (परिशिष्ट ९)	... ७०-७७
१४. वाणिज्य विद्याभवन (परिशिष्ट १०)	... ७८-७९
१५. बी. डे. स्कुल ऑफ बिजनेस मॅनेजमेंट (परिशिष्ट ११)	... ८०-८१
१६. आयुष्यशास्त्र भवन (परिशिष्ट १२)	... ८२-८३
१७. ग्रंथालयशास्त्र भवन (परिशिष्ट १३)	... ८४-८५
१८. कॉम्प्युटर सेंटर (परिशिष्ट १४)	... ८६-८७
१९. अंग. डे. प्रॉफेशनल ताजीम सेंटर (परिशिष्ट १५)	... ८८-८९
२०. उंचलपमेंट कॉमुनिकेशन सेंटर (परिशिष्ट १६)	... ९०-९१
२१. पत्रकारिते विभाग (परिशिष्ट १७)	... ९२-९३
२२. अंदाजपत्र परनी नोंद	... ९४-१००
२३. मंजूर थयेवी शिक्षणशास्त्र तथा बिनशिक्षक गणानी जग्यानु पत्रक	... १०१-१०७

ગુજરાત યુનિવર્સિટી

વર્ષ ૨૦૦૯-૨૦૧૦ અને ૨૦૧૦-૨૦૧૧નાં છેલ્લાં બે વર્ષનું સરવેયું (સંક્ષિપ્તમાં)

દેવાં	૨૦૦૯-૨૦૧૦ રૂ.	૨૦૧૦-૨૦૧૧ રૂ.
૧. યુનિવર્સિટી જનરલ ફંડ	૭૮,૨૧,૭૫૩	૬૮,૫૫,૨૫૧
૨. ડેપોઝિટલ ફંડ	૬,૨૧,૭૦,૭૭૨	૯,૫૬,૫૩,૩૩૪
૩. પુસ્તક ફંડ	૭૯,૩૪,૮૪૬	૮૯,૮૦,૬૩૯
૪. બીજાં ફંડ	૨૪,૮૬,૫૩,૪૪૦	૩૫,૩૧,૬૨,૨૯૮
૫. સરકારી ગ્રાન્ટો (બાકી)	૧૨,૩૦,૮૨,૩૨૦	૧૩,૯૧,૫૭,૦૭૬
૬. સસ્પેન્ડ એકાઉન્ટ્સ	(-)૪,૬૯,૭૫૧	(-)૨,૯૬,૮૬૯
૭. ડિપોઝિટ અને બીજાં ખાતાંઓ	૩૩,૩૦,૨૭,૩૮૯	૨૨,૦૯,૩૨,૫૮૬
૮. કર્મચારી વીમા યોજના ફાળો	૨૯,૯૭૪	૨૯,૯૭૪
કુલ ...	૭૮,૨૨,૫૦,૭૪૨	૮૨,૪૪,૭૪,૨૮૯
મિલકતો		
૧. કાપખી મિલકતો	૭,૮૮,૭૪,૨૬૦	૧૧,૨૪,૩૨,૨૯૧
૨. સંકાશાં	૨૦,૦૦૦	૨૦,૦૦૦
૩. એડવાન્સ અને બીજાં ખાતાંઓ	૧૧,૨૨,૩૬,૨૬૪	૧૧,૯૯,૩૧,૪૯૫
૪. પેપર સ્ટીલ અને સિમેન્ટ એકાઉન્ટ	૪૧,૧૮,૩૦૫	૭૧,૫૦,૩૨૩
૫. બેન્ક અને બીજાં પુરાંતાં	૬૩,૧૩,૫૪,૨૨૯	૬૨,૧૧,૪૯,૧૬૯
૬. કર્મચારી વીમા યોજનાના ફાળાનું સંકાશ	૧૭,૦૦૦	૧૭,૦૦૦
૭. આવડ-પર્ચ એકાઉન્ટ	(-)૯,૪૩,૬૯,૩૧૬	(-)૩,૬૨,૨૫,૧૧૦
કુલ ...	૭૮,૨૨,૫૦,૭૪૨	૮૨,૪૪,૭૪,૨૮૯

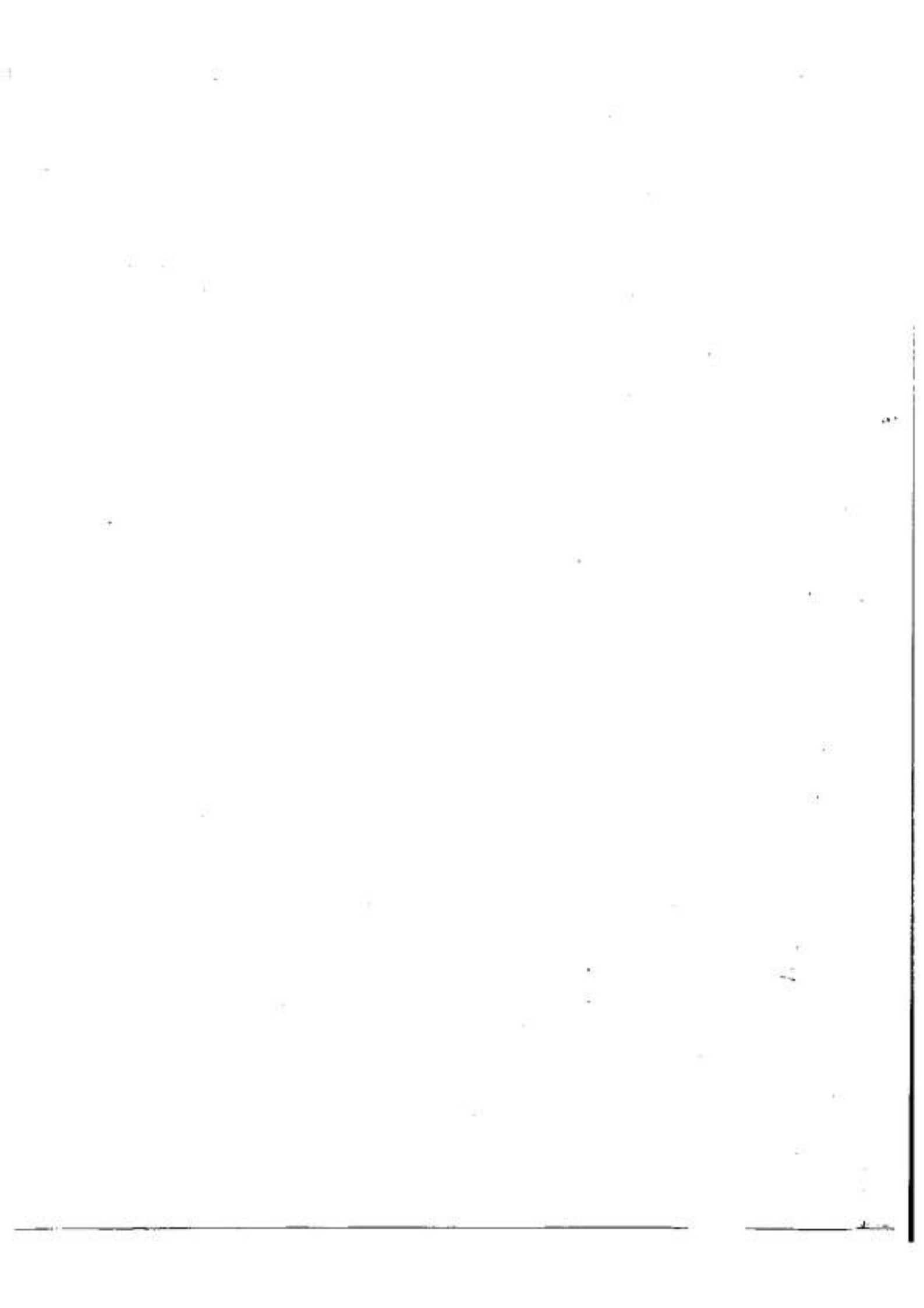

ગુજરાત યુનિવર્સિટી

અંદાજપત્ર (સંક્ષિપ્તમાં) ૨૦૧૩-૨૦૧૪

આવક	૨૦૧૧-૨૦૧૨	અંદાજ ૨૦૧૨-૨૦૧૩	૩૦-૬-૨૦૧૩ સુધીનાં	પુનર્નિર્ધારિત અંદાજ ૨૦૧૨-૨૦૧૩	અંદાજ ૨૦૧૩-૨૦૧૪
	રૂ.	રૂ.	રૂ.	રૂ.	રૂ.
આવર્તક :					
કુલ આવક ...	૫૩,૭૭,૫૧,૨૭૬	૬૮,૧૫,૯૩,૩૬૫	૨૦,૩૦,૦૨,૮૪૭	૯૮,૬૩,૩૧,૦૯૧	૭૬,૯૮,૬૬,૬૦૦
કુલ ખર્ચ ...	૫૨,૮૭,૨૮,૭૬૬	૬૯,૪૪,૪૧,૩૬૫	૩૪,૫૦,૮૪,૧૩૭	૯૯,૧૯,૮૭,૩૭૧	૭૭,૮૨,૯૦,૩૦૦
આવકનો વધારો ...	૧,૫૦,૨૨,૬૧૦	-	-	-	-
ખર્ચનો વધારો ...	-	૧,૨૮,૪૮,૦૦૦	-	૫૬,૫૬,૨૮૦	૮૪,૨૩,૪૦૦
અનાવર્તક :					
કુલ આવક ...	-	૨,૭૭,૩૮,૫૦૦	-	૯,૧૨,૩૫,૫૫૨	૨,૩૮,૫૦૦
કુલ ખર્ચ ...	-	૨,૭૭,૩૮,૫૦૦	-	૯,૧૨,૩૫,૫૫૨	૨,૩૮,૫૦૦
ખર્ચનો વધારો ...	-	-	-	-	-
આવર્તક :					
આવકનો વધારો ...	૧,૫૦,૨૨,૬૧૦	-	-	-	-
અનાવર્તક આવકનો વધારો ...	-	-	-	-	-
અનાવર્તક ખર્ચનો વધારો ...	-	-	-	-	-
આવર્તક ખર્ચનો વધારો ...	-	૧,૨૮,૪૮,૦૦૦	-	૫૬,૫૬,૨૮૦	૮૪,૨૩,૪૦૦
કુલ વધારો ...	-	-	-	-	-
કુલ ...	૧,૫૦,૨૨,૬૧૦	૧,૨૮,૪૮,૦૦૦	-	૫૬,૫૬,૨૮૦	૮૪,૨૩,૪૦૦

આવક	આવક		આવક ૩૦-૬-૨૦૧૩ શુધીની	બુનિવર્તિત અંદાજ ૨૦૧૩-૨૦૧૩	અંદાજ ૨૦૧૩-૨૦૧૪
	૨૦૧૧-૨૦૧૨	૨૦૧૨-૨૦૧૩			
	રૂ.	પૈસા	રૂ.	રૂ.	રૂ.
૧. પરીવાર કીની આવક	૮,૨૪,૬૨,૯૫૬-૦૦	૧૦,૪૪,૦૦,૦૦૦	૭,૦૫,૯૪,૬૮૮	૧૧,૧૮,૫૦,૦૦૦	૧૨,૪૮,૨૦,૦૦૦
૨. અન્ય કીની આવક	૪,૨૬,૯૩,૫૦૦-૦૧	૫,૩૦,૧૦,૦૦૦	૧,૬૯,૧૩,૭૫૧	૬,૫૩,૧૦,૦૦૦	૪,૫૩,૧૦,૦૦૦
૩. પ્રકાશનાની આવક	૯૦,૨૬,૮૭૨-૦૦	૧,૫૦,૦૦,૦૦૦	૩૯,૨૬,૮૭૬	૧,૦૦,૦૦,૦૦૦	૧,૦૦,૦૦,૦૦૦
૪. આ-ટુસ (પરિશિષ્ટ ૧)	૩૪,૩૫,૪૮,૩૮૧-૬૬	૪૦,૦૩,૧૭,૩૬૫	૧૬,૬૮,૫૪,૪૫૨	૩૧,૭૦,૬૮,૦૯૧	૪૮,૦૧,૭૩,૯૦૦
૫. પરકૂરણ આવક	૧,૩૮,૮૬,૨૬૫-૮૩	૧,૭૫,૮૦,૦૦૦	૭૫,૪૯,૯૮૩	૧,૫૫,૪૦,૦૦૦	૧,૫૫,૪૦,૦૦૦
૬. અગુરુભાગક સંચાલકાઈ	૬,૭૧,૪૩,૨૦૮-૦૦	૭,૪૭,૦૦,૦૦૦	૨,૪૭,૮૦,૬૨૩	૬,૯૯,૫૦,૦૦૦	૭,૫૬,૮૫,૦૦૦
૭. આસંગ્ય ફેન્ડની આવક	૩૧,૯૩૫-૦૦	૧૬,૦૦૦	૪,૧૯૭	૩૫,૦૦૦	૩૫,૦૦૦
૮. અભિવિગ્નકની આવક	૧,૦૦૦-૦૦	૫૦,૦૦૦	૭,૦૦૦	૩૦,૦૦૦	૫૦,૦૦૦
૯. બુનિવર્તિતી છાનાકાઈ (પરિશિષ્ટ ૩)	૯,૧૮,૦૬૧-૦૦	૮,૨૫,૦૦૦	૫,૮૪,૩૩૫	૧૦,૭૫,૦૦૦	૧૦,૭૫,૦૦૦
૧૦. કમીનની આવક	૨૪,૮૫,૪૧૬-૦૦	૫૦,૦૦,૦૦૦	૫,૦૫,૦૦૦	૫૦,૦૦,૦૦૦	૫૦,૦૦,૦૦૦
૧૧. બુનિવર્તિતી મુકાબલમ (પરિશિષ્ટ ૪)	-	-	-	૨,૦૫,૦૦૦	૧૨,૧૦,૦૦૦
૧૨. બુનિવર્તિતી અંચાલમ (પરિશિષ્ટ ૫)	૪૪,૮૬૫-૦૦	૫,૦૦,૦૦૦	૧૦,૪૭૮	૧,૦૦,૦૦૦	૧,૦૦,૦૦૦
૧૩. અંચાલમસાથમ ભવન (પરિશિષ્ટ ૧૩)	૩,૩૯,૬૦૦-૦૦	૮,૦૭,૦૦૦	૧,૭૫,૭૦૦	૭,૦૭,૦૦૦	૭,૦૭,૦૦૦
૧૪. બુનિ. કોમ્પ્યુટર સં-ટરની આવક (પરિશિષ્ટ ૧૪)	૩,૦૩,૬૦૫-૦૦	૬૦,૦૫,૦૦૦	૧,૫૫,૧૮૦	૫૬,૦૫,૦૦૦	૫૬,૦૫,૦૦૦
૧૫. પ્રોફેશનલ તાલિમ સં-ટરની આવક (પરિશિષ્ટ ૧૫)	૮,૩૮,૦૬૦-૦૦	૧૧,૧૦,૦૦૦	૭,૩૬,૦૦૦	૧૩,૦૦,૦૦૦	૧૩,૦૦,૦૦૦
૧૬. ડેવલપમેન્ટ કોમ્પ્યુનિફેશન (પરિશિષ્ટ ૧૬)	૩૩,૭૦૦-૦૦	૨,૬૨,૦૦૦	૪૯,૪૦૦	૨,૯૫,૦૦૦	૨,૯૫,૦૦૦
૧૭. પચસરન્ય વિભાગ (પરિશિષ્ટ ૧૭)	૧,૩૮,૯૦૦-૦૦	૨,૭૧,૦૦૦	૬૮,૦૦૦	૩,૨૧,૦૦૦	૩,૨૧,૦૦૦
૧૮. પરકોર્મિંગ આર્ટસ અભ્યાસક્રમ આવક	૮,૧૦,૧૧૧-૦૦	૧૦,૦૦,૦૦૦	-	૧૦,૦૦,૦૦૦	૧૦,૦૦,૦૦૦
૧૯. આઈ.એ.એલ. તાલિમવર્ગો આવક	-	-	-	-	-
૨૦. મારટલ ઓફ ડિઝાઇન વેબકોર્સ...	૩,૬૦,૫૫૦-૦૦	૭,૦૦,૦૦૦	૧,૦૧,૮૫૦	૫,૦૦,૦૦૦	૫,૦૦,૦૦૦
જામ	૫૪,૩૩,૫૧,૨૭૬-૦૦	૬૮,૧૫,૯૩,૬૬૫	૨૯,૩૦,૦૯,૮૪૭	૯૮,૩૩,૩૧,૦૨૧	૭૬,૯૮,૬૬,૯૦૦

पुनर्वसिटी
संक्षिप्त विवरण-२०१३-२०१४

वर्ष	वर्ष		वर्ष		वर्ष	
	२०११-२०१२	२०१२-२०१३	३०-६-२०१२	पुनर्वसिटी	२०१३-२०१४	
	₹.	₹.	मु.पी.नं.	₹.	₹.	
१. इमंथारी वर्ष वर्ष	६,६३,०१,९६३-२१	६,२२,९०,०००	४,१३,३६,९४४	६,२४,५०,०००	१०,६४,५०,०००	
२. कुलपतिजी तथा उपकुलपतिजी-ना अर्थात् वर्ष	१,६६,४११-००	१,५०,०००	२६,०३६	२,००,०००	२,००,०००	
३. परीक्षा वर्ष	११,६२,३६,६९०-९३	११,०३,००,०००	४,०३,२६,६०६	१३,५२,५०,०००	१२,२६,५०,०००	
४. पुस्तकरी भाषा	६,१६,३६४-००	१५,६५,०००	४,२३,६३३	२३,१५,०००	१६,९५,०००	
५. मुद्रा, छापनसामग्री तथा रपाव वर्ष	१३,०३,५१६-००	२४,५०,०००	३,२०,४३०	१३,५०,०००	१३,५०,०००	
६. संशोधन माटे-नी आ-ट शिपवृत्ति वगैरे	-	१५,०००	-	१५,०००	१५,०००	
७. रमनचमत अने विद्यार्थी अवकाश प्रवृत्ति वर्ष (अ) रमनचमत व्या. शि. प्र. वर्ष	२०,०६,३२२-०३	३३,६०,०००	६,३३,५६३	३३,६०,०००	६१,४०,०००	
(ब) पुनरु अकाश प्रवृत्ति वर्ष	३,६५,५३३-००	११,६५,०००	२५,६३३	११,६५,०००	१३,६५,०००	
(क) राष्ट्रीय सेवा योजना	४६,४६,४३४-५०	५३,००,०००	५३,६३३	५३,००,०००	५३,००,०००	
(द) पुनर्वसिटी आरोग्य केन्द्र वर्ष	२१,६३,६३४-०६	३४,६५,०००	१९,६६,४६२	३४,६५,०००	३४,६५,०००	
(ड) भाषासंस्तर शिक्षणपुरक प्रवृत्ति पुनर्वसिटी सभासद वगैरे	१,३२,६५०-००	२,२५,०००	-	२,३०,०००	२,३०,०००	
८. पुनर्वसिटी प्रकाशन तथा ते माटे-नी आ-ट	६,४०,०२६-००	१०,५५,०००	१,५६,६४६	११,५५,०००	१४,०५,०००	
९. बीमा अन्य इ. आगुनी वर्ष	३९,५६,६३६-३३	६३,००,०००	६२,६६,९६०	६३,००,०००	६३,००,०००	
१०. बीछ अर्थात् वर्ष	२,३३,३४,१२०-६१	२,३६,५५,०००	१,६२,४९,५६६	२,६६,०५,०००	२,६६,०५,०००	
११. बीछ. संस्थाओंनी सलासद डी	१,५४,६५१-००	३,३०,०००	६६,०००	३,३०,०००	३,३०,०००	
१२. पुनर्वसिटी शिक्षण तथा संशोधन	१६,६३,५५,३३२-५२	२६,२६,०६,५००	६,९३,५६,०९६	२२,३३,३३,०००	२५,०६,६६,०००	
१३. पुनर्वसिटी इमंथारपदा	१,६६,३६,२३३-००	१,५६,५५,०००	६३,५०,५०२	२,०६,५५,०००	२,५६,५५,०००	
१४. पुनर्वसिटी छात्रावधि (परिशिष्ट ३)	२४,६६,३६२-०३	३०,६२,०००	१२,६३,४३९	३६,६६,०००	२६,४०,०००	
१५. आ-टभांथी वर्ष (परिशिष्ट २)	३,३१,३६,३४६-१२	६,४३,४३,३६५	११,२१,६२,२९४	३६,६३,६६,६३९	१३,०६,२२,६००	
१६. उनामांशिपवृत्ति, वंदसं वगैरेनु वर्ष	-	५०,०००	-	५०,०००	५०,०००	
१७. पुनर्वसिटी मुद्रासव (परिशिष्ट ४)	१,३२,६३९-५०	-	२,६९,४२९	३३,००,०००	१,५६,२५,०००	

વર્ષ	વર્ષ ૨૦૧૧-૨૦૧૨	વર્ષ ૨૦૧૨-૨૦૧૩	વર્ષ ૨૦-૬-૨૦૧૨ મુખતબી	પુનર્વિધિ વર્ષ ૨૦૧૨-૨૦૧૩	વર્ષ ૨૦૧૩-૨૦૧૪
	રૂ. લા.	રૂ.	રૂ.	રૂ.	રૂ.
કુલ	૪૪,૩૩,૫૧,૨૭૬-૪૦	૬૮,૧૫,૬૩,૩૬૫	૨૯,૩૦,૦૯,૮૪૩	૯૮,૬૩,૭૧,૦૯૧	૭૬,૯૯,૬૬,૦૦૦
કુલ વર્ષ	૪૪,૩૩,૫૧,૨૭૬-૪૦	૬૮,૧૫,૬૩,૩૬૫	૨૯,૩૦,૦૯,૮૪૩	૯૮,૬૩,૭૧,૦૯૧	૭૬,૯૯,૬૬,૦૦૦
(વર્ષ) વર્ષ વર્ષ	-	૧,૨૮,૪૦,૦૦૦	-	૫૬,૫૬,૨૦૦	૮૪,૨૩,૪૦૦
કુલ	૪૪,૩૩,૫૧,૨૭૬-૪૦	૬૯,૪૪,૦૩,૩૬૫	-	૯૯,૨૦,૨૭,૨૯૧	૭૭,૮૩,૦૯,૪૦૦

પુનિવર્તિતી
અભિયંત્રિ વલરણ-૨૦૧૩-૨૦૧૪

વર્ગ	વર્ષ	ખર્ચ	અંકલ	વર્ષ	પુનલિલિત	અંકલ
		૨૦૧૧-૨૦૧૨	૨૦૧૨-૨૦૧૩	૩૦-૯-૨૦૧૨	મંઘલ	૨૦૧૩-૨૦૧૪
		રૂ. પંઘલ	રૂ.	રૂ. મુખીલો	૨૦૧૨-૨૦૧૩	રૂ.
૧૮. પુનિવર્તિતી અંપલલ ખર્ચ (પલિલિલ ૫)	...	૯૭,૩૫,૩૬૭-૩૨	૧,૨૮,૬૦,૦૦૦	૫૨,૪૦,૮૨૮	૧,૭૧,૦૫,૦૦૦	૧,૭૯,૩૦,૦૦૦
૧૯. અંપલલલલ લલલ ખર્ચ (પલિલિલ ૧૩)	...	૧૦,૭૩,૯૦૫-૨૫	૨૩,૦૭,૪૦૦	૭,૨૬,૨૬૨	૧૮,૮૭,૫૦૦	૨૦,૩૭,૫૦૦
૨૦. પુનિવર્તિતી ડ્રોમ્પુટર લે-૨૨ ખર્ચ (પલિલિલ ૧૪)	...	૧,૦૪,૬૦,૪૮૧-૭૬	૨,૦૧,૮૫,૦૦૦	૫૮,૪૨,૭૩૧	૧,૮૧,૩૫,૦૦૦	૧,૯૫,૬૫,૦૦૦
૨૧. પ્રોલેલલલ લાલીલ લે-૨૨ ખર્ચ (પલિલિલ ૧૫)	...	૧૩,૮૩,૧૭૧-૬૩	૨૦,૧૨,૦૦૦	૬,૨૮,૦૮૯	૧૬,૮૦,૦૦૦	૧૭,૬૦,૦૦૦
૨૨. લેલલલલે-૨૨ ડ્રોમ્પુનિલેલલ (પલિલિલ ૧૬)	...	૪,૧૮,૩૪૮-૦૦	૮,૯૭,૦૦૦	૧,૯૧,૧૬૭	૯,૪૨,૦૦૦	૯,૯૨,૦૦૦
૨૩. લલલલલલ લિલલલ (પલિલિલ ૧૭)	...	૧૨,૬૮,૩૯૦-૦૦	૨૦,૨૪,૦૦૦	૯,૫૬,૪૭૭	૨૦,૪૫,૦૦૦	૨૫,૧૫,૦૦૦
૨૪. લલલલલલ લારેલ લલલલલલ ખર્ચ	...	૧૭,૮૨,૬૯૩-૦૦	૧૨,૦૦,૦૦૦	૫,૪૭,૨૫૫	૧૨,૦૦,૦૦૦	૧૨,૦૦,૦૦૦
૨૫. લાલ,લે,લેલ. લાલીલ લલેનુ ખર્ચ	...	૭,૩૪,૦૬૭-૦૦	૮,૫૦,૦૦૦	૪,૧૪,૭૧૦	૮,૫૦,૦૦૦	૮,૫૦,૦૦૦
૨૬. લે-૨૨ લેલલલલલલલલ લેલલલ રૂપાંલ લલેલે	...	૧,૧૬,૮૨,૧૨૪-૯૯	૧,૧૪,૦૦,૦૦૦	૬૩,૨૭,૨૨૦	૧,૪૬,૦૦,૦૦૦	૧,૩૦,૦૦,૦૦૦
૨૭. પ્રોલલિલલ ખર્ચ	...	૩,૮૦,૮૨૬-૫૦	૪,૦૦,૦૦૦	૨,૧૪,૩૩૪	૪,૦૦,૦૦૦	૪,૦૦,૦૦૦
૨૮. લેલ.લે.લેલ.લે. લેલ	...	૬,૮૧,૪૩૯-૦૦	૧૦,૦૦,૦૦૦	૩,૬૪,૫૧૧	૧૦,૦૦,૦૦૦	૧૦,૦૦,૦૦૦
કુલ ખર્ચ	...	૧૨,૮૩,૨૮,૭૭૬-૯૦	૬૯,૪૪,૪૧,૩૬૫	૩૪,૫૦,૮૪,૧૨૭	૯૯,૧૯,૮૭,૩૭૧	૭૭,૮૩,૯૦,૩૦૦
લાલલલે લલલે	...	૧,૫૦,૨૨,૦૦૦-૫૦				
કુલ	...	૧૪,૩૩,૫૧,૭૭૬-૪૦	૬૯,૪૪,૪૧,૩૬૫		૯૯,૧૯,૮૭,૩૭૧	૭૭,૮૨,૯૦,૩૦૦

આવક	આવક	અંદાજ	આવક	પુનર્વિનિત	અંદાજ
	૨૦૧૧-૨૦૧૨	૨૦૧૨-૨૦૧૩	૨૦-૯-૨૦૧૨	મંદાજ	૨૦૧૩-૨૦૧૪
	રૂ. પૈસા	રૂ.	ગુણીતી	રૂ.	રૂ.
૧. પરીક્ષા ફીની આવક	૮,૨૪,૬૨,૯૫૬-૦૦	૧૦,૪૪,૦૦,૦૦૦	૭,૦૫,૬૪,૯૬૮	૧૧,૧૮,૫૦,૦૦૦	૧૨,૪૮,૨૦,૦૦૦
૧. વિનયન પરીક્ષા	૧,૨૫,૦૬,૧૬૦-૦૦	૧,૮૦,૦૦,૦૦૦	૧,૫૩,૯૩,૪૨૫	૨,૫૦,૦૦,૦૦૦	૩,૫૦,૦૦,૦૦૦
૨. વિજ્ઞાન પરીક્ષા	૫૨,૮૯,૬૨૨-૦૦	૫૦,૦૦,૦૦૦	૫૨,૫૯,૧૮૦	૬૦,૦૦,૦૦૦	૬૦,૦૦,૦૦૦
૩. તબીબી પરીક્ષા	૬૯,૦૨,૦૫૦-૦૦	૭૦,૦૦,૦૦૦	૪૨,૫૩,૧૦૦	૮૦,૦૦,૦૦૦	૮૦,૦૦,૦૦૦
૪. કાપદાસત્વ પરીક્ષા	૨૨,૪૭,૪૨૦-૦૦	૨૦,૦૦,૦૦૦	૧૦,૫૩,૦૨૦	૨૫,૦૦,૦૦૦	૨૫,૦૦,૦૦૦
૫. ચાલિકામ પરીક્ષા	૨,૦૩,૪૨,૭૫૫-૦૦	૨,૩૦,૦૦,૦૦૦	૧,૭૯,૪૮,૯૮૩	૨,૩૦,૦૦,૦૦૦	૨,૫૦,૦૦,૦૦૦
૬. બાલ (અંડસ્કંઠ) પરીક્ષા ફી	૧,૮૭,૦૨,૨૭૪-૦૦	૨,૫૦,૦૦,૦૦૦	૯૯,૦૮,૩૧૦	૨,૫૦,૦૦,૦૦૦	૨,૫૦,૦૦,૦૦૦
૭. ઇજનેરી પરીક્ષા	૪૫,૪૩,૭૦૫-૦૦	૧,૦૦,૦૦,૦૦૦	૩૪,૪૫,૬૪૮	૫૦,૦૦,૦૦૦	૫૦,૦૦,૦૦૦
૮. કાર્મસી પરીક્ષા	૧,૭૬,૫૦૦-૦૦	૨,૦૦,૦૦૦	૧૨,૭૫૦	૫૦,૦૦૦	૨૦,૦૦૦
૯. દંતવિદ્યા પરીક્ષા	૨૫,૪૧,૨૦૦-૦૦	૩૦,૦૦,૦૦૦	૨૧,૮૩,૮૦૦	૪૦,૦૦,૦૦૦	૪૦,૦૦,૦૦૦
૧૦. ગુણવત્ત	૧૦,૬૫,૦૧૦-૦૦	૧૦,૦૦,૦૦૦	૪,૧૩,૦૪૦	૧૦,૦૦,૦૦૦	૧૦,૦૦,૦૦૦
૧૧. ગુણવત્તસભી	૬,૧૯,૩૮૫-૦૦	૧૨,૦૦,૦૦૦	૩,૮૨,૭૫૭	૮,૦૦,૦૦૦	૮,૦૦,૦૦૦
૧૨. પુનર્મૂલ્યાંકન ફી	૧૪,૭૩,૨૫૦-૦૦	૨૦,૦૦,૦૦૦	૫,૮૭,૭૫૦	૧૫,૦૦,૦૦૦	૧૫,૦૦,૦૦૦
૧૩. પરીક્ષા કોર્ષની વેચણા ફી	૬૧,૫૩,૬૨૫-૦૦	૭૦,૦૦,૦૦૦	૯૭,૫૩,૨૨૫	૧,૦૦,૦૦,૦૦૦	૧,૦૦,૦૦,૦૦૦
૨. અન્ય ફીની આવક	૪,૨૩,૯૩,૫૦૦-૨૧	૫,૩૦,૫૦,૦૦૦	૧,૬૯,૧૩,૭૫૧	૪,૫૭,૫૦,૦૦૦	૪,૫૭,૫૦,૦૦૦
૧. અનુસ્નાતક નોંધણી	૩૪,૧૫,૯૭૯-૦૦	૩૫,૦૦,૦૦૦	૨૬,૨૧,૭૨૬	૩૫,૦૦,૦૦૦	૩૫,૦૦,૦૦૦
૨. પડવીદાન ફી	૧,૭૬,૬૫,૨૭૬-૦૦	૨,૭૫,૦૦,૦૦૦	૪૧,૯૧,૩૮૫	૨,૦૦,૦૦,૦૦૦	૨,૦૦,૦૦,૦૦૦
૩. પ્રવેશપાત્ર તથા મીજાં પ્રમાણપત્રો	૩૬,૩૪,૦૮૫-૦૦	૪૦,૦૦,૦૦૦	૨૦,૧૮,૨૦૦	૪૦,૦૦,૦૦૦	૪૦,૦૦,૦૦૦
૪. સ્નાતકની નોંધણી	૧૧,૬૫૦-૦૦	૧૦,૦૦૦	-	૫૦,૦૦૦	૫૦,૦૦૦
૫. નોંધણી પ્રમાણપત્ર	૮૬,૩૫,૩૯૪-૯૧	૯૦,૦૦,૦૦૦	૯૦,૪૨,૪૪૦	૯૨,૦૦,૦૦૦	૯૨,૦૦,૦૦૦
૬. બાલ (અંડસ્કંઠ) પરીક્ષાની નોંધણી ફી	૨૩,૩૧,૧૧૬-૦૦	૧,૦૦,૦૦,૦૦૦	-	૧,૦૦,૦૦,૦૦૦	૧,૦૦,૦૦,૦૦૦
૩. પ્રકાશનોની આવક	૯૦,૨૬,૮૭૨-૦૦	૧,૫૦,૦૦,૦૦૦	૩૯,૨૪,૮૬૬	૧,૦૦,૦૦,૦૦૦	૧,૦૦,૦૦,૦૦૦
૧. યુનિવર્સિટીનાં પ્રકાશનોનું તથા કોર્ષોનું વેચાણ અને પ્રકાશનો અંગેની રોકણી	૯૦,૨૬,૮૭૨-૦૦	૧,૫૦,૦૦,૦૦૦	૩૯,૨૪,૮૬૬	૧,૦૦,૦૦,૦૦૦	૧,૦૦,૦૦,૦૦૦

युनिवर्सिटी
संक्षिप्त विवरण-२०१३-२०१४

७

वर्ष	वर्ष	अंश	वर्ष	युनिवर्सिटी	अंश
	२०११-२०१२	२०१२-२०१३	३०-६-२०१२	अंश	२०१३-२०१४
	१. पैसा	२.	३.	२०१२-२०१३	३.
१. कार्यकारी वर्ग वर्ष	९,९३,०१,९९३-२१	९,२२,५०,०००	४,१८,८६,१४५	९,२४,५०,०००	१०,३४,५०,०००
(अ) प्यार वर्ष					
-रजिस्ट्रारनुं कार्यालय	४,२६,९०,३९४-५६	५,००,००,०००	३,१३,६३,०१३	५,००,००,०००	४,६५,००,०००
(ब) मॉड्यूलरी तथा पीएच एम -रजिस्ट्रारनुं कार्यालय	२,११,८९,३४८-९३	४,००,००,०००	६९,४६,५००	४,००,००,०००	५,४५,००,०००
(क) इंग्लिश निपट्टा/					
मेपेन्टिस वर्ष	२१,३६,३०१-००	२०,००,०००	१३,३९,५३३	२२,००,०००	२२,००,०००
(द) प्रोविडेंट फंड इत्यादि	१,९५,९५०-००	२,५०,०००	-	२,५०,०००	२,५०,०००
२. कुलपतिजी तथा उपकुलपतिजीका कार्यालय वर्ष	१,८९,४११-००	१,५०,०००	२६,०३८	२,००,०००	२,००,०००
(१) मुलाहती लक्षां वर्ष	६१,०१३-००	५०,०००	-	१,००,०००	१,००,०००
(२) ऑफिस अर्थ-रेजिस्ट्रार वगैरे	९२,०९१-००	९९,०००	१३,४९५	९५,०००	९५,०००
(३) डांटा वर्ष लक्ष्य	३६,३०७-००	२५,०००	१२,५४३	२५,०००	२५,०००
३. परीक्षा वर्ष	११,८२,९६,६१०-१३	११,०३,००,०००	५,०३,२९,८०६	१३,५२,५०,०००	१३,३६,५०,०००
(१) परीक्षाकांता महानगरपालिका वर्षका					
१. विनयन परीक्षा	९८,५१,८९९-००	३०,००,०००	३४,३९,००६	१,००,००,०००	८०,००,०००
२. विज्ञान परीक्षा	१९,४०,३४३-००	१०,००,०००	९,९६,३४५	२०,००,०००	२०,००,०००
३. लघुपरीक्षा परीक्षा	८४,३३,२६९-००	३०,००,०००	१३,६१,८४८	४०,००,०००	३०,००,०००
४. आयोजनाकारणी परीक्षा	६,३२,१८४-००	३,००,०००	२९,३८१	१०,००,०००	८,००,०००
५. वाणीज्यकारी परीक्षा	५६,६९,४८५-००	३०,००,०००	३,३९,३३६	१,००,००,०००	३०,००,०००
६. प्रश्नपत्र परीक्षा	१५,१०,४८४-००	१५,००,०००	४,३३,९६५	८,००,०००	८,००,०००
७. कार्यकारी परीक्षा	१०,५६,२०२-००	३,००,०००	१०,३२९	३,००,०००	१,००,०००
८. इंटरमिडिएट परीक्षा	२५,१०,०००-००	३,००,०००	-	१०,००,०००	१०,००,०००
९. देवरी	१,०९,३१०-००	१,००,०००	८२,५०६	१,००,०००	१,००,०००
१०. मुद्राकांता तथा कार्यालयी वर्ष	१,०१,३३३-००	५०,०००	३२,३४६	५०,०००	५०,०००

આવક	આવક	અંદાજ	આવક	પુનિર્ધારિત	અંદાજ
	૨૦૧૧-૨૦૧૨	૨૦૧૨-૨૦૧૩	૨૦-૧૧-૨૦૧૧	૨૦૧૧-૨૦૧૩	૨૦૧૨-૨૦૧૩
	રૂ. પૈસા	રૂ.	કુળીની	રૂ.	રૂ.
૪. આદેશ	૩૪,૨૫,૪૯,૬૮૧-૬૬	૪૦,૦૩,૧૭,૩૬૫	૧૬,૬૯,૫૫,૪૫૨	૭૧,૭૦,૬૮,૦૯૧	૪૮,૦૫,૭૩,૯૦૦
* (અ) રાજ્ય સરકાર	૨૮,૪૦,૪૦,૫૪૪-૦૬	૩૨,૪૦,૬૦,૪૪૦	૧૨,૧૬,૭૫,૧૭૬	૫૧,૭૭,૫૭,૩૭૧	૩૬,૨૧,૧૦,૯૦૦
* (બ) મહાનગર સરકાર	૯૭,૯૬,૮૮૦-૮૮	૮૯,૧૭,૮૦૦	૨૪,૩૪,૯૭૪	૨,૩૯,૭૬,૭૨૫	૯૮,૬૦,૦૦૦
* (ક) મુનિસિપલિટી આદેશ કમિશન...	૪,૫૩,૨૦,૮૮૬-૭૨	૬,૩૬,૩૬,૭૫૦	૩,૫૧,૨૩,૧૦૬	૧૬,૫૪,૮૦,૪૭૦	૧૦,૭૮,૯૪,૯૦૦
* (દ) અન્ય આદેશ	૨૪,૮૧,૩૭૦-૦૦	૨૮,૦૨,૩૭૫	૩૬,૨૨,૧૦૬	૨૮,૫૬,૫૪૫	૭,૦૮,૧૦૦
૫. પરચૂરણ આવક	૧,૩૮,૮૬,૨૬૫-૮૩	૧,૭૫,૮૦,૦૦૦	૭૫,૪૯,૯૮૭	૧,૫૫,૪૦,૦૦૦	૧,૫૫,૪૦,૦૦૦
૧. વ્યાજ	૬૬,૪૫,૩૫૬-૦૦	૭૦,૦૦,૦૦૦	૬૪,૦૦,૮૪૫	૮૦,૦૦,૦૦૦	૮૦,૦૦,૦૦૦
૨. પરચૂરણ આવક	૪૫,૫૦,૬૮૭-૩૦	૮૦,૦૦,૦૦૦	૮૮,૩૫૭	૫૦,૦૦,૦૦૦	૫૦,૦૦,૦૦૦
૩. મહાનગર સરકારની આવક	૨૬,૪૭,૬૩૨-૭૬	૨૫,૦૦,૦૦૦	૧૦,૫૯,૪૮૧	૨૫,૦૦,૦૦૦	૨૫,૦૦,૦૦૦
૪. સ્ટોક તથા ફીક્ષાપટની ભાડાની આવક	૫,૯૫૩-૩૩	૫૦,૦૦૦	૧,૩૦૦	૧૦,૦૦૦	૧૦,૦૦૦
૫. સમાવતની આવકમાંથી ૫ રકમ ભાગ	૨૭,૫૯૬-૪૪	૩૦,૦૦૦	-	૩૦,૦૦૦	૩૦,૦૦૦
૬. અનુસ્થાપક શિલ્પાકાર્ય ફી	૪,૭૧,૪૭,૨૦૮-૦૦	૭,૪૭,૦૦,૦૦૦	૨,૪૭,૮૦,૬૨૭	૬,૯૯,૫૦,૦૦૦	૭,૫૬,૮૫,૦૦૦
૧. અનુસ્થાપક ફંડોની શિલ્પા કાર્ય તથા પીએમ.ડી.	૧,૯૮,૪૫,૨૫૨-૦૦	૨,૦૦,૦૦,૦૦૦	૭૬,૭૫,૧૫૫	૧,૫૦,૦૦,૦૦૦	૨,૦૦,૦૦,૦૦૦
૨. સ્વાસ્થ્યવિદ્યા ભવન (પરિશિષ્ટ ૬)	૬,૪૧,૨૫૬-૦૦	૯,૦૦,૦૦૦	૪,૦૭,૦૧૫	૯,૧૦,૦૦૦	૯,૧૦,૦૦૦
૩. ભાષા-સાહિત્ય ભવન (પરિશિષ્ટ ૭)	૩,૯૩,૮૫૫-૦૦	૭,૯૫,૦૦૦	૨,૫૫,૦૦૦	૫,૯૫,૦૦૦	૫,૯૫,૦૦૦
૪. મનાવિજ્ઞાન વિશ્વવિદ્યાલય (પરિશિષ્ટ ૮)	૧,૦૮,૩૦૦-૦૦	૭,૨૫,૦૦૦	૧,૫૩,૨૦૦	૮,૨૦,૦૦૦	૮,૨૦,૦૦૦
૫. વિજ્ઞાન વિશ્વવિદ્યાલય (પરિશિષ્ટ ૯)	૨,૨૦,૬૮,૫૪૭-૦૦	૬,૯૩,૧૦,૦૦૦	૧,૪૩,૪૬,૫૩૯	૩,૮૭,૬૫,૦૦૦	૩,૯૫,૦૦,૦૦૦
૬. શાંતિજય વિશ્વવિદ્યાલય (પરિશિષ્ટ ૧૦)	૫,૪૪,૩૦૫-૦૦	૧૫,૦૫,૦૦૦	૨,૦૧,૨૦૦	૧૫,૩૦,૦૦૦	૧૫,૩૦,૦૦૦
૭. સિદ્ધાન્ત મેનેજમેન્ટ વિશ્વવિદ્યાલય (પરિશિષ્ટ ૧૧)	૩૪,૦૬,૧૦૩-૦૦	૨,૧૫,૭૩,૦૦૦	૧૩,૦૧,૪૮૦	૧,૧૯,૮૮,૦૦૦	૧,૧૯,૮૮,૦૦૦
૮. પ્રવચન ભવન (પરિશિષ્ટ ૧૨)	૧,૩૨,૫૦૦-૦૦	૨,૯૨,૦૦૦	૧,૪૧,૦૩૫	૩,૬૨,૦૦૦	૩,૪૨,૦૦૦

વિનંતી પરિશિષ્ટ ૧ પ્રમાણે. વિનંતી અનુક્રમે પરિશિષ્ટ ૫, ૬, ૭, ૮, ૯, ૧૦ અને ૧૧ પ્રમાણે.

યુનિવર્સિટી
સંશોધન વિવરણ-૨૦૧૩-૨૦૧૪

ખર્ચ	૨૦૧૧-૨૦૧૨		૨૦૧૨-૨૦૧૩		૨૦૧૩-૨૦૧૪	
	રૂ.	પૈસા	રૂ.	પૈસા	રૂ.	પૈસા
૨. પરીક્ષકો અંગેના મુસાફરી ભથ્થાં	59,૮૭,૨૭૫-૦૦		50,૦૦,૦૦૦		૨૩,૬૪,૪૬૩	૩૦,૦૦,૦૦૦
૩. પરીક્ષા દેખરેખ ખર્ચ	૧,૩૫,૬૫,૧૭૫-૦૦		૧,૫૦,૦૦,૦૦૦		૭૦,૪૬,૭૭૬	૧,૩૦,૦૦,૦૦૦
૪. પરીક્ષા માસ દેખરેખ ખર્ચ	૨૭,૭૫,૧૦૭-૦૦		૩૦,૦૦,૦૦૦		૧૯,૪૪,૨૫૮	૪૦,૦૦,૦૦૦
૫. કાર્યાલય કમ્પ્યુટર/બોર્ડના પરીક્ષા અંગેના મુસાફરી ભથ્થાં	૨,૭૧,૧૮૪-૦૦		૧,૫૦,૦૦૦		૧,૬૨,૮૯૫	૩,૦૦,૦૦૦
૬. પરીક્ષા છવાવણી :						
(૧) પરીક્ષાના સવાલપત્રોની છવાવણી	૧,૭૭,૧૫,૫૩૪-૦૦		૧,૮૦,૦૦,૦૦૦		૧,૫૩,૨૭,૬૫૩	૨,૦૦,૦૦,૦૦૦
(૨) પરીક્ષા છવાવણી	૯,૩૮,૬૦૯-૦૦		૭,૦૦,૦૦૦		૫,૫૭,૧૪૩	૧૦,૦૦,૦૦૦
૭. પરીક્ષાની ઉત્તરવર્તીઓ	૧,૩૯,૦૭,૮૧૪-૦૦		૧,૨૦,૦૦,૦૦૦		૧૮,૭૫,૧૧૯	૧,૫૦,૦૦,૦૦૦
૮. પરીક્ષા માટે સંપનકાવણી	૧૬,૬૩,૭૬૧-૦૦		૧૫,૦૦,૦૦૦		૪,૦૩,૬૩૭	૧૫,૦૦,૦૦૦
૯. પ્રાથમિક પરીક્ષા માટે મદદનીશો અંગેના મુસાફરી ખર્ચ	૬૨,૭૭,૧૭૦-૦૦		૬૦,૦૦,૦૦૦		૩૩,૯૮,૬૪૭	૭૦,૦૦,૦૦૦
૧૦. સ્થાવરો તથા સાધનકાવણી	૨૦,૫૨,૫૫૮-૦૦		૨૦,૦૦,૦૦૦		૫,૯૮,૨૬૭	૨૦,૦૦,૦૦૦
૧૧. પરીક્ષાનું પરચુરણ ખર્ચ :						
(૧) તાર-ટપાલ ખર્ચ	૧૨,૮૪,૩૪૯-૦૦		૧૫,૦૦,૦૦૦		૨,૪૭,૮૩૩	૧૫,૦૦,૦૦૦
(૨) કોન્ક્રીટ ઉપર પરીક્ષા સંચાલનના અન્ય ખર્ચ	૮૮,૮૨,૮૨૨-૧૭		૧,૦૦,૦૦,૦૦૦		૨૭,૮૬,૩૬૪	૧,૨૦,૦૦,૦૦૦
(૩) પરીક્ષા અંગેનું ત્રિકા સમપત્રનું અંગેનાવણી	૫,૭૪,૩૨૭-૦૦		૧૫,૦૦,૦૦૦		૬,૦૫,૮૩૮	૧૦,૦૦,૦૦૦
(૪) પરીક્ષા ભથ્થું	૧૫,૭૬,૧૪૫-૨૬		૧૮,૦૦,૦૦૦		૭,૭૩,૬૬૧	૧૮,૦૦,૦૦૦
૧૨. પરીક્ષા નો નિર્ણય અંગેના ખર્ચ	૭૬,૫૨,૮૧૮-૦૦		૭૨,૦૦,૦૦૦		૯૫,૮૩,૩૧૫	૧,૨૦,૦૦,૦૦૦
૧૩. કોમ્પ્યુટર ખર્ચ	૩૦,૬૨,૩૪૭-૦૦		૨૫,૦૦,૦૦૦		૮,૬૯,૧૨૯	૩૦,૦૦,૦૦૦

આવક	આવક ૨૦૧૧-૨૦૧૨	અંદાજ ૨૦૧૨-૨૦૧૩	આવક ૩૦-૯-૨૦૧૨ સુધીની	પુનર્નિર્મિત અંદાજ ૨૦૧૨-૨૦૧૩	અંદાજ ૨૦૧૩-૨૦૧૪
	રૂ. પેસા	રૂ.	રૂ.	રૂ.	રૂ.
૭. આરોગ્ય કેન્દ્રની આવક	૩૧,૯૩૫-૦૦	૧૬,૦૦૦	૫,૧૯૭	૩૫,૦૦૦	૩૫,૦૦૦
૦૮. અનિક્ષિતની આવક	૧,૦૦૦-૦૦	૫૦,૦૦૦	૩,૦૦૦	૩૦,૦૦૦	૫૦,૦૦૦
૦૯. પુનિર્વહિતી ઊનાલખો (પરિશિષ્ટ ૩)	૯,૧૮,૦૩૧-૦૦	૮,૨૫,૦૦૦	૫,૮૪,૩૭૫	૧૦,૭૫,૦૦૦	૧૦,૭૫,૦૦૦
૧૦. જમીનની આવક	૨૪,૮૫,૪૧૬-૦૦	૫૦,૦૦,૦૦૦	૫,૦૫,૦૦૦	૫૦,૦૦,૦૦૦	૫૦,૦૦,૦૦૦
૦૧૧. પુનિર્વહિતી મુદ્રણાલય (પરિશિષ્ટ ૪)	-	-	-	૨,૦૫,૦૦૦	૧૫,૧૦,૦૦૦
૦૦૧૨. પુનિર્વહિતી ગ્રંથાલય (પરિશિષ્ટ ૫)	૪૫,૪૬૫-૦૦	૫,૦૦,૦૦૦	૧૦,૪૭૮	૧,૦૦,૦૦૦	૧,૦૦,૦૦૦
૦૦૧૩. ગ્રંથાલયના ભવન (પરિશિષ્ટ ૧૩)	૩,૭૯,૬૦૦-૦૦	૮,૦૩,૦૦૦	૧,૭૫,૭૦૦	૭,૦૭,૦૦૦	૭,૦૭,૦૦૦
૦૧૪. પુનિ. કોમ્પ્યુટર સેન્ટરની આવક (પરિશિષ્ટ ૧૪)	૩,૦૩,૬૦૫-૦૦	૬૦,૦૫,૦૦૦	૧,૧૫,૧૮૦	૫૬,૦૫,૦૦૦	૫૬,૦૫,૦૦૦
૦૦૧૫. પ્રોડેશન તાલીમ સેન્ટરની આવક (પરિશિષ્ટ ૧૫)	૪,૩૮,૦૬૦-૦૦	૧૧,૧૦,૦૦૦	૭,૩૨,૦૦૦	૧૩,૦૦,૦૦૦	૧૩,૦૦,૦૦૦
૦૧૬. ડેવલપમેન્ટલ કોમ્યુનિકેશન (પરિશિષ્ટ ૧૬)	૩૩,૭૦૦-૦૦	૨,૬૨,૦૦૦	૪૯,૪૦૦	૨,૯૫,૦૦૦	૨,૯૫,૦૦૦
૦૧૭. પત્રકાલ વિભાગ (પરિશિષ્ટ ૧૭)	૧,૩૮,૪૦૦-૦૦	૨,૭૧,૦૦૦	૬૮,૦૦૦	૩,૨૧,૦૦૦	૩,૨૧,૦૦૦
૧૮. પરકોર્પિંગ આરૂંસ અભ્યાસક્રમ આવક	૪,૫૦,૦૦૦-૦૦	૧૦,૦૦,૦૦૦	-	૧૦,૦૦,૦૦૦	૧૦,૦૦,૦૦૦
૧૯. આઈ.એ.એસ. તાલીમવર્ગની આવક	-	-	-	-	-
૨૦. માસ્ટર ઓફ ડિજિટલ એજ્યુકેશન	૩,૬૦,૫૫૦-૦૦	૭,૦૦,૦૦૦	૧,૦૧,૮૫૦	૫,૦૦,૦૦૦	૫,૦૦,૦૦૦
કુલ ...	૫૪,૩૩,૫૧,૨૭૬-૪૦	૬૮,૧૫,૮૩,૭૫૫	૨૯,૩૦,૦૯,૮૪૩	૯૮,૬૩,૩૧,૦૯૧	૭૬,૯૮,૬૬,૬૦૦

૧ વિગત પરિશિષ્ટ ૩ પ્રમાણે

૨ વિગત પરિશિષ્ટ ૨ પ્રમાણે

૩ વિગત પરિશિષ્ટ ૧૬ પ્રમાણે

૪ વિગત પરિશિષ્ટ ૧૩ પ્રમાણે

૫ વિગત પરિશિષ્ટ ૧૨ પ્રમાણે

૬ વિગત પરિશિષ્ટ ૧૫ પ્રમાણે

૭ વિગત પરિશિષ્ટ ૧૭ પ્રમાણે

પુનિવર્તિતી
સંલિખ વિવરણ-૨૦૧૩-૨૦૧૪

વર્ષ	વર્ષ	મંદાજ	વર્ષ	પુનર્નિર્મિત	મંદાજ
	૨૦૧૧-૨૦૧૨	૨૦૧૨-૨૦૧૩	૩૦-૬-૨૦૧૨	૨૦૧૨-૨૦૧૩	૨૦૧૩-૨૦૧૪
	રૂ. પંચા	રૂ.	સુધી-પંચ	રૂ.	રૂ.
૪. મુસાફરી ભથ્થા :	૯,૧૮,૩૯૪-૦૦	૧૫,૬૫,૦૦૦	૪,૨૭,૯૩૩	૨૩,૧૫,૦૦૦	૧૯,૧૫,૦૦૦
૧. કાર્ટેની સભાઓ માટે	૧૦,૩૨૯-૦૦	૫૦,૦૦૦	૬,૪૬૧	૫૦,૦૦૦	૫૦,૦૦૦
૨. એડિટરિયલ કોમિટીની સભાઓ માટે	૧,૭૨૯-૦૦	૪૦,૦૦૦	૧૫૦	૪૦,૦૦૦	૪૦,૦૦૦
૩. એડિટરિયલ કોમિટીની સભાઓ માટે	૧૨,૪૯૨-૦૦	૫૦,૦૦૦	૧૮,૯૬૩	૫૦,૦૦૦	૫૦,૦૦૦
૪. વિદ્યાશાળા, બોર્ડર, સમિતિ વગેરેની સભાઓ માટે	૩,૨૨,૭૨૩-૦૦	૫,૦૦,૦૦૦	૫૦,૩૦૯	૫,૦૦,૦૦૦	૫,૦૦,૦૦૦
૫. કોંગ્રેસ તપાસણી તથા પર્યાય-સમિતિ અંગેનાં મુસાફરી ભથ્થા	૭૬,૧૩૦-૦૦	૪,૦૦,૦૦૦	૧૫,૯૭૨	૨,૦૦,૦૦૦	૨,૦૦,૦૦૦
૬. પ્રતિનિધિત્વ ફી તથા પ્રતિનિધિ તરીકે જવા-આવવાનાં મુસાફરી ભથ્થા	-	૮૦,૦૦૦	-	૮૦,૦૦૦	૮૦,૦૦૦
૭. પુનિવર્તિતી કમંચારીઓનાં મુસાફરી ભથ્થા	૬૮,૬૮૮-૦૦	૧,૭૫,૦૦૦	૩૨,૮૨૫	૧,૭૫,૦૦૦	૧,૭૫,૦૦૦
૮. પરિશ્રેયક વગેરેના	-	૨૦,૦૦૦	-	૨૦,૦૦૦	૨૦,૦૦૦
૯. કમંચારીઓના રજા-પ્રવાસ માટેનું ખર્ચ	૮,૨૭,૩૦૩-૦૦	૨,૫૦,૦૦૦	૩,૦૩,૨૫૩	૧૨,૦૦,૦૦૦	૮,૦૦,૦૦૦
૫. મુદ્રણ, લેખનસામગ્રી તથા ટપાલ ખર્ચ	૧૩,૦૭,૫૧૬-૦૦	૨૪,૫૦,૦૦૦	૭,૨૦,૪૭૦	૧૭,૫૦,૦૦૦	૧૭,૫૦,૦૦૦
(૧) મુદ્રણ ખર્ચ	૫,૧૩,૯૪૦-૦૦	૬,૫૦,૦૦૦	૬,૫૧,૦૦૭	૬,૦૦,૦૦૦	૬,૦૦,૦૦૦
(૨) લેખનસામગ્રી ખર્ચ	૧,૬૩,૪૪૮-૦૦	૧૦,૦૦,૦૦૦	૧,૪૦,૬૫૫	૫,૦૦,૦૦૦	૫,૦૦,૦૦૦
(૩) તાર તથા ટપાલ ખર્ચ	૫,૧૮,૧૨૮-૦૦	૫,૦૦,૦૦૦	૨,૫૪,૬૦૮	૫,૦૦,૦૦૦	૫,૦૦,૦૦૦
(૪) કોમ્પ્યુટર ખર્ચ	૧,૧૧,૬૦૦-૦૦	૩,૦૦,૦૦૦	૭૩,૨૨૦	૧,૫૦,૦૦૦	૧,૫૦,૦૦૦

ગુજરાત
મંદિરાલય

વર્ષ	વર્ષ ૨૦૧૧-૨૦૧૨ ૩. વેરા	વર્ષ ૨૦૧૨-૨૦૧૩ ૩.	વર્ષ ૨૦-૬-૨૦૧૨ સુધીની ૩.	પુનર્વિનિ વર્ષ ૨૦૧૨-૨૦૧૩ ૩.	વર્ષ ૨૦૧૩-૨૦૧૪ ૩.
૩૧ ...	૫૪,૩૩,૫૧,૨૭૬-૪૦	૬૮,૧૫,૯૩,૩૬૫	૨૯,૩૦,૦૯,૮૪૩	૯૮,૬૩,૩૧,૦૯૧	૭૬,૨૮,૬૬,૬૦૦
૩૧ ...	૫૪,૩૩,૫૧,૨૭૬-૪૦	૬૮,૧૫,૯૩,૩૬૫	૨૯,૩૦,૦૯,૮૪૩	૯૮,૬૩,૩૧,૦૯૧	૭૬,૨૮,૬૬,૬૦૦

યુનિવર્સિટી

સંશિષ્ટ વિવરણ-૨૦૧૩-૨૦૧૪

પર્ચ	પર્ચ ૨૦૧૧-૨૦૧૨		મંદાય ૨૦૧૨-૨૦૧૩		પર્ચ ૩૦-૬-૨૦૧૨ સુધીનાં		પુનર્નિર્ધાર મંદાય ૨૦૧૨-૨૦૧૩		મંદાય ૨૦૧૩-૨૦૧૪	
	રૂ.	પૈસા	રૂ.	પૈસા	રૂ.	પૈસા	રૂ.	પૈસા	રૂ.	પૈસા
ક. સંસોધન માટેની ગ્રાન્ટ, શિષ્યવૃત્તિ વગેરે	-	-	૧૫,૦૦૦	-	-	-	૧૫,૦૦૦	-	૧૫,૦૦૦	-
(૧) અધિવેશન તથા સમાજમંડળ વગેરેની ગ્રાન્ટ	-	-	૫,૦૦૦	-	-	-	૫,૦૦૦	-	૫,૦૦૦	-
(૨) સંસોધન માટેની ગ્રાન્ટ	-	-	૧૦,૦૦૦	-	-	-	૧૦,૦૦૦	-	૧૦,૦૦૦	-
ઙ. સમતગમન અને વિદ્યાર્થી કલ્યાણ પ્રવૃત્તિ ખર્ચ	-	-	-	-	-	-	-	-	-	-
(અ) સમતગમન, વ્યાયામ, શિશુલ-પ્રવૃત્તિ ખર્ચ	૨૦,૦૬,૩૨૨-૦૦	-	૩૩,૬૦,૦૦૦	-	૮,૭૩,૫૬૩	-	૩૩,૬૦,૦૦૦	-	૬૧,૪૦,૦૦૦	-
૧. આંતર-કોલેજ હરીફાઈઓ	-	-	૩,૦૦,૦૦૦	-	-	-	૩,૦૦,૦૦૦	-	૩,૦૦,૦૦૦	-
૨. આંતર-વિભાગીય હરીફાઈઓ	૯૮,૨૧૫-૦૦	-	૧,૫૦,૦૦૦	-	-	-	૧,૫૦,૦૦૦	-	૧,૫૦,૦૦૦	-
૩. આંતર યુનિવર્સિટી હરીફાઈઓ	૧૪,૩૬,૨૬૩-૦૦	-	૧૫,૦૦,૦૦૦	-	૮,૧૩,૪૦૬	-	૧૫,૦૦,૦૦૦	-	૧૮,૦૦,૦૦૦	-
૪. તાલીમ શિબિરો તથા વ્યાયામ- શિષ્ય તાલીમવર્ગ	૨૭,૩૭૯-૦૦	-	૬,૫૦,૦૦૦	-	૬,૩૨૧	-	૩,૫૦,૦૦૦	-	૩,૦૦,૦૦૦	-
૫. મંદાન અને સાધનોનો ખર્ચ	૩૬,૯૦૦-૦૦	-	૫,૦૦,૦૦૦	-	-	-	૫,૦૦,૦૦૦	-	૬૫,૦૦,૦૦૦	-
૬. સ્પોર્ટ્સ કમિટીઓના સભ્યોનાં મુસાફરી ભથ્થાં	-	-	૫૦,૦૦૦	-	-	-	૫૦,૦૦૦	-	૫૦,૦૦૦	-
૭. રાષ્ટ્રીય/રાજ્ય ક્ષતિયા વિદ્યાર્થીઓ માટે ઉનામાં-વંદાઓ	૧,૨૬,૨૩૩-૦૦	-	૩,૦૦,૦૦૦	-	-	-	૩,૦૦,૦૦૦	-	૩,૦૦,૦૦૦	-
૮. મુસાફરી ભથ્થાં	-	-	૫,૦૦૦	-	-	-	૫,૦૦૦	-	૫,૦૦૦	-
૯. કન્ટ્રી-ગ્રાન્ટ ખર્ચ	૧,૬૮૦-૦૦	-	૫,૦૦૦	-	-	-	૫,૦૦૦	-	૫,૦૦૦	-
૧૦. સંપન-સામગ્રી તથા મુદ્રણ	૨,૬૮૮-૦૦	-	૧૦,૦૦૦	-	૮૩૮	-	૧૦,૦૦૦	-	૧૦,૦૦૦	-
૧૧. ટેલિફોન	૧,૯૯૨-૦૩	-	૧૦,૦૦૦	-	૧,૦૧૮	-	૧૦,૦૦૦	-	૧૦,૦૦૦	-
૧૨. કોમ્પ્યુટર ખર્ચ	૩,૧૬૦-૦૦	-	૧૦,૦૦૦	-	૫,૧૧૧	-	૧૦,૦૦૦	-	૧૦,૦૦૦	-
૧૩. માસ્ટર આંક કિટિંગ સંગ્રહકેસન ખર્ચ	૬,૨૮,૩૦૬-૦૦	-	૮,૦૦,૦૦૦	-	૪૬,૭૯૪	-	૮,૦૦,૦૦૦	-	૮,૦૦,૦૦૦	-

આવક	આવક ૨૦૧૧-૨૦૧૨ રૂ. પંચ	અંદાજ ૨૦૧૨-૨૦૧૩ રૂ.	આવક ૩૦-૬-૨૦૧૨ સુધીની રૂ.	પુનર્વિધિત અંદાજ ૨૦૧૨-૨૦૧૩ રૂ.	અંદાજ ૨૦૧૩-૨૦૧૪ રૂ.
કુલ ...	૫૪,૩૩,૫૧,૨૭૩-૪૦	૬૮,૧૫,૯૩,૩૬૫	૨૯,૩૦,૦૯,૮૪૩	૬૮,૬૩,૩૧,૦૯૧	૮૬,૬૮,૬૬,૯૦૦
કુલ ...	૫૪,૩૩,૫૧,૨૭૩-૪૦	૬૮,૧૫,૯૩,૩૬૫	૨૯,૩૦,૦૯,૮૪૩	૬૮,૬૩,૩૧,૦૯૧	૮૬,૬૮,૬૬,૯૦૦

યુનિવર્સિટી
સંશોધન વિવરણ-૨૦૧૩-૨૦૧૪

ખર્ચ	ખર્ચ ૨૦૧૧-૨૦૧૨		ખર્ચ ૨૦૧૨-૨૦૧૩		યુનિવર્સિટી ખર્ચ ૨૦૧૩-૨૦૧૪	
	રૂ.	પૈસા	રૂ.	પૈસા	રૂ.	પૈસા
(મ) કુલ કલ્યાણ પ્રવૃત્તિ ખર્ચ	૩,૭૫,૫૭૭-૦૦		૧૧,૮૫,૦૦૦		૨૫,૮૩૭	૧૧,૮૫,૦૦૦
૧. વિદ્યાર્થીઓ અને અધ્યાપકોના સિધ્ધિ	૧,૧૪,૯૯૩-૦૦		૫,૦૦,૦૦૦		-	૫,૦૦,૦૦૦
૨. વિદ્યાર્થીઓના ભ્રમણ-સિધ્ધિ અથવા નાટક-પ્રવૃત્તિ કે કુલક-નૃત્ય તાલીમ સિધ્ધિ વિભાગને એજવા માટે આર્થિક મદદ	૪૬,૪૮૦-૦૦		૨૫,૦૦૦		-	૨૫,૦૦૦
૩. મુસાફરી અથવા ખર્ચ	-		૨૫,૦૦૦		-	૨૫,૦૦૦
૪. તાલીમ માટે જતા વિદ્યાર્થીઓને આર્થિક મદદ	-		૧૫,૦૦૦		-	૧૫,૦૦૦
૫. કુલ કલ્યાણ કુલ પ્રોજેક્ટ	૧,૪૫,૩૮૧-૦૦		૪,૫૦,૦૦૦		૧૯,૭૫૦	૪,૫૦,૦૦૦
૬. રાષ્ટ્રીય/રાજ્ય કક્ષાએ એન.સી.સી. વિદ્યાર્થીઓને ઇન્કામો/વેલફેર વગેરે	૪૬,૬૬૩-૦૦		૧,૧૫,૦૦૦		-	૧,૧૫,૦૦૦
૭. કન્ટ્રી-જન્ટ ખર્ચ	૩૯૯-૦૦		૧૦,૦૦૦		૧,૦૯૦	૧૦,૦૦૦
૮. ભંજનસામગ્રી તથા મુદ્રણ	૮,૬૦૦-૦૦		૨૦,૦૦૦		૨,૬૩૬	૨૦,૦૦૦
૯. ટેલિફોન	-		૧૫,૦૦૦		-	૧૫,૦૦૦
૧૦. કોમ્પ્યુટર ખર્ચ	૨,૩૭૧-૦૦		૧૦,૦૦૦		૨,૩૭૧	૧૦,૦૦૦
(ક) રાષ્ટ્રીય સેવા યોજના	૪૮,૪૮,૪૩૪-૫૦		૫૭,૦૦,૦૦૦		૫૩,૬૩૩	૫૭,૦૦,૦૦૦
૧. પ્રોજેક્ટ અંતર્ગત ખર્ચ	૨૫,૭૮,૪૪૮-૫૦		૩૦,૦૦,૦૦૦		૫૩,૬૩૩	૩૦,૦૦,૦૦૦
૨. સિધ્ધિ અંતર્ગત ખર્ચ	૨૨,૬૯,૯૮૬-૦૦		૨૭,૦૦,૦૦૦		-	૨૭,૦૦,૦૦૦
(ક) યુનિવર્સિટી આરોગ્ય કેન્દ્ર ખર્ચ	૨૧,૮૩,૯૭૪-૦૦		૩૪,૮૫,૦૦૦		૧૧,૬૯,૪૯૨	૩૪,૮૫,૦૦૦
૧. ઇલાઓ રવરેન્સ ખર્ચ	૬૫,૯૯૯-૦૦		૩,૦૦,૦૦૦		૮૪,૪૧૨	૩,૦૦,૦૦૦
૨. કન્ટ્રી-જન્ટ ખર્ચ	૯,૦૮૯-૦૦		૨૫,૦૦૦		૪,૪૯૩	૨૫,૦૦૦

વર્ષ	વર્ષ ૨૦૧૧-૨૦૧૨ રૂ. પૈસા	વર્ષ ૨૦૧૨-૨૦૧૩ રૂ.	વર્ષ ૨૦-૯-૨૦૧૨ પુનર્નિર્ધારિત રૂ.	પુનર્નિર્ધારિત વર્ષ ૨૦૧૧-૨૦૧૨ રૂ.	વર્ષ ૨૦૧૩-૨૦૧૪ રૂ.
કુલ ...	૫૪,૩૩,૫૧,૨૭૬-૪૦	૬૮,૧૫,૯૩,૩૬૫	૨૯,૩૦,૦૯,૮૪૩	૯૮,૬૩,૩૧,૦૯૧	૭૬,૯૯,૬૬,૨૦૦
જા ...	૫૪,૩૩,૫૧,૨૭૬-૪૦	૬૮,૧૫,૯૩,૩૬૫	૨૯,૩૦,૦૯,૮૪૩	૯૮,૬૩,૩૧,૦૯૧	૭૬,૯૯,૬૬,૨૦૦

पुनर्वसिटी
संश्लेष विवरण-२०१३-२०१४

क्र. सं.	वर्ष	वर्ष		वर्ष	पुनर्वसिटी	
		२०११-२०१२	२०१२-२०१३		२०१२-२०१३	२०१३-२०१४
		₹.	₹.	₹.	₹.	₹.
३. डेविडॉन पर्य	...	१९,८३३-०४	२०,०००	९,३३९	२०,०००	२०,०००
४. मुलाकरी अर्थी पर्य	...	-	५,०००	-	५,०००	५,०००
५. साधना इन्डियन मर्यादा पर्य	...	२,४५०-००	३०,०००	-	३०,०००	३०,०००
६. आर्य समाज सुधारण विद्यापीठांन मर्यादा	...	-	१,५०,०००	-	१,५०,०००	१,५०,०००
७. पुनर्वसिटी इमंशादीनांन तशीमी मर्यादा	...	१९,०१,०२५-००	२५,००,०००	८,८०,८४३	२५,००,०००	२५,००,०००
८. पुनर्वसिटी इमंशादीनांन तशीमी अर्थी	...	३,८८,२३०-००	४,५०,०००	१,८९,५००	४,५०,०००	४,५०,०००
९. टापाड पर्य	...	२९४-००	५,०००	७९९	५,०००	५,०००
(६) अन्वयसेतर शिक्षणपुरवडा, प्रकृति, पुनर्वसिटी सधना तशीमी	...	१,७२,९५०	२,२५,०००	-	२,३०,०००	२,३०,०००
१. अन्वयसेतर शिक्षणपुरवडा प्रकृति अन्वयसेतर साधना	...	-	५०,०००	-	५०,०००	५०,०००
२. विद्यापीठ विनिमय इमंशादीनांन	...	१,५०,०००-००	१,५०,०००	-	१,५०,०००	१,५०,०००
३. विद्या-विस्तार अन्वयसेतर साधना	...	-	१०,०००	-	१०,०००	१०,०००
४. संश्लेष इमंशादीनांन आधारादीनांन शिक्षण, पुनर्वसिटी इमंशादीनांन इमंशादीनांन इमंशादीनांन तशीमी मर्यादा आर्थी सधना	...	२२,९५०-००	१५,०००	-	२०,०००	२०,०००
८. पुनर्वसिटी प्रसारण तथा तशीमी मर्यादा	...	८,४०,०२९-००	१०,५५,०००	१,५९,२४८	११,५५,०००	१४,०५,०००
१. पुनर्वसिटी इमंशादीनांन	...	८,२०,०९०-००	५,००,०००	-	५,००,०००	५,००,०००
२. प्रसारण मर्यादीनांन मर्यादा	...	-	५,०००	-	५,०००	५,०००
३. गुणवत्ता पाठ्यपुस्तकांन तथा पुनर्वसिटी प्रसारणांन पर्य	...	३,९९,९३९-००	३,००,०००	१,५९,२४८	६,००,०००	६,००,०००
४. विद्या विद्यापुन प्रसारणांन पर्य	...	५२,९३४-००	२,५०,०००	३९,०५०	२,५०,०००	५,००,०००

વર્ષ	વર્ષ ૨૦૧૧-૨૦૧૨	વર્ષ ૨૦૧૨-૨૦૧૩	વર્ષ ૨૦-૬-૨૦૧૨ સુધી	પુનર્વિનિયમ વર્ષ ૨૦૧૨-૨૦૧૩	વર્ષ ૨૦૧૩-૨૦૧૪
	રૂ. કરો	રૂ.	રૂ.	રૂ.	રૂ.
જા ...	૫૪,૩૩,૫૧,૨૭૬-૪૦	૬૮,૧૫,૭૩,૩૬૫	૨૯,૩૦,૦૯,૮૪૩	૯૮,૬૩,૩૧,૦૯૧	૭૬,૯૮,૬૬,૭૦૦
જા ...	૫૪,૩૩,૫૧,૨૭૬-૪૦	૬૮,૧૫,૭૩,૩૬૫	૨૯,૩૦,૦૯,૮૪૩	૯૮,૬૩,૩૧,૦૯૧	૭૬,૯૮,૬૬,૭૦૦

પુનિવર્તિતી
૨૦૧૩-૨૦૧૪

પર્ચ	પર્ચ	અંદાજ	પર્ચ	પુનર્નિર્મિત	અંદાજ
	૨૦૧૧-૨૦૧૨	૨૦૧૨-૨૦૧૩	૩૦-૬-૨૦૧૨	અંદાજ	૨૦૧૩-૨૦૧૪
	રૂ. પૈસા	રૂ.	રૂ. સુધીનો	૨૦૧૨-૨૦૧૩	રૂ.
૯. વીજા, અન્ય ક્ષર તથા કાનની પર્ચ	૬૧,૫૬,૬૨૯-૩૭	૬૩,૦૦,૦૦૦	૮૨,૬૬,૧૮૦	૯૭,૦૦,૦૦૦	૯૭,૦૦,૦૦૦
૧. વીજા પર્ચ	૧,૧૧,૫૮૧-૦૦	૨,૦૦,૦૦૦	૬૬,૫૩૧	૨,૦૦,૦૦૦	૨,૦૦,૦૦૦
૨. અન્ય ક્ષર પર્ચ	૪૮,૦૧,૪૪૬-૩૭	૪૫,૦૦,૦૦૦	૭૦,૫૨,૬૯૫	૭૫,૦૦,૦૦૦	૭૫,૦૦,૦૦૦
૩. કાનની પર્ચ	૧૨,૪૩,૬૦૨-૦૦	૨૦,૦૦,૦૦૦	૧૧,૪૬,૬૧૪	૨૦,૦૦,૦૦૦	૨૦,૦૦,૦૦૦
૧૦. વીજા કાર્યાલય પર્ચ	૨,૩૩,૭૪,૧૩૦-૯૧	૨,૩૯,૫૫,૦૦૦	૧,૬૨,૪૧,૫૬૮	૨,૯૬,૦૫,૦૦૦	૨,૯૬,૦૫,૦૦૦
૧. કમ્પ્યુટર અને કાર્યાલય સરંજામ પરામત	૩,૮૩,૯૫૮-૦૦	૮,૦૦,૦૦૦	૧,૨૪,૬૪૬	૮,૦૦,૦૦૦	૮,૦૦,૦૦૦
૨. કમ્પ્યુટર અને કાર્યાલય સરંજામ (નવું)	૧૩,૨૨,૭૧૦-૦૦	૭,૦૦,૦૦૦	૧૦,૭૭,૦૮૫	૧૨,૦૦,૦૦૦	૧૨,૦૦,૦૦૦
૩. વીજાનીવિપવડ પર્ચ	૧,૦૬,૬૯,૮૯૩-૦૦	૧,૦૦,૦૦,૦૦૦	૮૯,૯૬,૭૪૪	૧,૫૦,૦૦,૦૦૦	૧,૫૦,૦૦,૦૦૦
૪. જાહેરખબર પર્ચ	૧૫,૮૨,૩૩૩-૦૦	૨૫,૦૦,૦૦૦	૧૪,૦૬,૪૨૧	૨૫,૦૦,૦૦૦	૨૫,૦૦,૦૦૦
૫. ગણવેશ	૨,૨૫,૩૬૯-૦૦	૫,૦૦,૦૦૦	૭,૩૨,૪૩૫	૮,૦૦,૦૦૦	૮,૦૦,૦૦૦
૬. ટેલિફોન પર્ચ	૭,૩૭,૦૨૫-૩૧	૮,૦૦,૦૦૦	૩,૭૮,૨૬૩	૮,૦૦,૦૦૦	૮,૦૦,૦૦૦
૭. બેંક વસતિ	૧૦,૪૪૮-૬૦	૫૦,૦૦૦	-	૫૦,૦૦૦	૫૦,૦૦૦
૮. પદવીદાન તથા બીજા પર્ચ	૫૧,૯૬,૪૩૫-૦૦	૫૦,૦૦,૦૦૦	૨૬,૦૮,૧૦૦	૫૦,૦૦,૦૦૦	૫૦,૦૦,૦૦૦
૯. ચુંટણી પર્ચ	૭,૮૩,૭૧૬-૦૦	૮,૦૦,૦૦૦	૧,૩૦,૨૬૪	૫,૦૦,૦૦૦	૫,૦૦,૦૦૦
૧૦. કન્ટ્રી-સ્ટ પર્ચ	૧૫,૨૨,૩૭૬-૦૦	૧૦,૫૦,૦૦૦	૫,૦૦,૧૧૧	૧૧,૦૦,૦૦૦	૧૧,૦૦,૦૦૦
૧૧. મોટરકાર પર્ચ	૪,૨૬,૨૧૬-૦૦	૪,૦૦,૦૦૦	૨,૨૩,૨૯૨	૫,૦૦,૦૦૦	૫,૦૦,૦૦૦
૧૨. ઓરિટરના મહેનતાણવાના	૧,૨૧,૮૮૨-૦૦	૧,૫૦,૦૦૦	૪૩,૮૯૫	૧,૫૦,૦૦૦	૧,૫૦,૦૦૦
૧૩. મહેનત પર્ચ	૭૩,૨૨૭-૦૦	૧,૦૦,૦૦૦	૭૫૦	૧,૦૦,૦૦૦	૧,૦૦,૦૦૦
૧૪. પુનિ. કર્મચારીઓને પુસ્તકો અંગે સર્વિસ ચાર્જ	૧,૭૯૬-૦૦	૫,૦૦૦	૯૧૨	૫,૦૦૦	૫,૦૦૦
૧૫. અંકડીયાન પર્ચ	૧,૧૩,૨૦૮-૦૦	૮,૦૦,૦૦૦	૧૫,૮૪૦	૮,૦૦,૦૦૦	૮,૦૦,૦૦૦
૧૬. સ્ટેજ બેકગ્રાઉન્ડ પ્રોજેક્ટ	૧,૬૯,૫૨૮-૦૦	૩,૦૦,૦૦૦	૨,૮૦૦	૩,૦૦,૦૦૦	૩,૦૦,૦૦૦
૧૧. બીજા સંસ્થાઓને સમાવેશ હી વગેરે	૧,૫૪,૮૫૧-૦૦	૩,૩૦,૦૦૦	૬૬,૦૦૦	૩,૩૦,૦૦૦	૩,૩૦,૦૦૦
૧. આંતર-પુનિ. વોર્ડનું ઘસાણ	-	૫૦,૦૦૦	-	૫૦,૦૦૦	૫૦,૦૦૦
૨. બીજા સંસ્થાઓ અંગેની કી	૯૯,૮૫૧-૦૦	૨,૦૦,૦૦૦	૪૯,૦૦૦	૨,૦૦,૦૦૦	૨,૦૦,૦૦૦
૩. અન્ય કલ્યાણ પ્રવૃત્તિઓ માટે આનંદ...	૫૫,૦૦૦-૦૦	૮૦,૦૦૦	૨૦,૦૦૦	૮૦,૦૦૦	૮૦,૦૦૦

ਮਹੀਨਾ	ਮਹੀਨਾ ੨੦੧੧-੨੦੧੨ ੩. ਮਈ	ਮਹੀਨਾ ੨੦੧੨-੨੦੧੩ ੩.	ਮਹੀਨਾ ੨੦-੨-੨੦੧੩ ਮੁਕੰਮਲ ੩.	ਪ੍ਰਮਾਣਿਕ ਮਹੀਨਾ ੨੦੧੨-੨੦੧੩ ੩.	ਮਹੀਨਾ ੨੦੧੩-੨੦੧੪ ੩.
ਜਾਂ ...	48,33,41,285-੨੦	5੨,14,੨3,354	੨੨,30,0੨,੨੪3	੨੨,53,31,0੨1	੪5,੨੨,55,੨੦੦
ਜਾਂ ...	48,33,41,285-੨੦	5੨,14,੨3,354	੨੨,30,0੨,੨੪3	੨੨,53,31,0੨1	੪5,੨੨,55,੨੦੦

युनिवर्सिटी
२०१३-२०१४

क्र. सं.	वर्ष	वर्ष		वर्ष ३०-६-२०१३ सुधित	युनिवर्सिटी मंडल २०१३-२०१३	मंडल २०१३-२०१४
		२०११-२०१२	२०१२-२०१३			
		₹.	₹.	₹.	₹.	₹.
१२. युनिवर्सिटी शिक्षण तथा संशोधन ...		१३,३५,३३२-५६	१८,३८,०३,५००	८,१३,५८,०१८	२२,३३,३३,०००	२५,०८,८८,०००
१. (अ) अनुसन्धान केंद्रों द्वारा वर्ष		५४,३६,५०२-००	३५,००,०००	२२,६४,३१५	३५,००,०००	३५,००,०००
(ब) अनुसन्धान ग्राम पाठे द्वारा वर्ष		६९,८५०-००	३,००,०००	४२,५५०	३,००,०००	३,००,०००
२. समाजविद्यालय (परिसर ६)		२,३३,८९,९०८-५५	४,१०,४३,०००	१,२३,०९,३३५	२,८५,०९,०००	३,०६,०३,०००
३. भाषा-साहित्य लयन (परिसर ७)		१,८४,४८,३२९-३५	३,०९,५२,०००	१,०३,९६,६६०	२,०२,५२,०००	२,३०,३६,०००
४. पत्र-विज्ञान विद्यालय (परिसर ८)		१,१६,२५,३५९-५०	२,२३,२८,०००	६५,५६,५४४	१,३६,९६,०००	१,६८,९९,०००
५. विज्ञान विद्यालय (परिसर ९)		८,३२,६०,४४३-१३	१४,८२,६८,०००	३,३२,०९,४५४	१२,६५,४६,५००	१४,३२,५६,५००
६. वाणिज्य विद्यालय (परिसर १०)		३३,६८,८३५-५०	१,१८,६९,५००	४९,३२,२२८	८९,८३,५००	९,०६,९३,५००
७. विज्ञान संशोधन विद्यालय (परिसर ११)		१,०३,३८,५३३-००	१,६३,४३,०००	३२,५२,३४१	१,८३,८३,०००	२,०४,६३,०००
८. शासनालय लयन (परिसर १२)		२६,४३,४९५-००	४०,०५,०००	९२,९९,५६३	३१,८०,०००	३८,०२,०००
१३. युनिवर्सिटी भूमी-आवक		१,६६,३६,२३३-००	१,५८,५५,०००	८३,५०,५०२	२,०८,५५,०००	२,५८,५५,०००
१. मर्यादा अनु-आवक वर्ष		८४,३०,८३६-००	८०,००,०००	४४,३६,६८३	१,००,००,०००	१,००,००,०००
२. भूमी-रक्षा आवक वर्ष		४४,६३३-००	३,००,०००	-	३,००,०००	३,००,०००
३. धर्म-पुस्तक वर्ष		५३,९३,९०२-००	५०,००,०००	२५,०९,६६६	५५,००,०००	५५,००,०००
४. भू-आवक वर्ष		२३,३०,३२०-००	२५,००,०००	१४,०३,६६५	५०,००,०००	१,००,००,०००
५. अनिश्चित वर्ष :						
(अ) इन्डि-क-क वर्ष		१२,९२५-००	३०,०००	४५८	३०,०००	३०,०००
(ब) डेडिफाई वर्ष		४,८१०-००	२५,०००	२,३३९	२५,०००	२५,०००

विस्तृत अनुसंधान परिसर ५, ६, ७, ८, ९, १०, ११ प्रमाण

આવક	આવક ૨૦૧૧-૨૦૧૨	અંદાજ ૨૦૧૨-૨૦૧૩	આવક ૨૦-૯-૨૦૧૨ સુધીની	પુનર્નિર્ધારિત અંદાજ ૨૦૧૨-૨૦૧૩	અંદાજ ૨૦૧૩-૨૦૧૪
	રૂ. લા.	રૂ.	રૂ.	રૂ.	રૂ.
કુલ ...	૫૪,૩૩,૫૧,૨૭૬-૪૦	૬૮,૧૫,૯૩,૩૬૫	૨૯,૩૦,૦૯,૮૪૩	૯૮,૬૩,૩૧,૦૯૧	૭૬,૯૮,૬૬,૦૦૦
૧૧ આવક ...	૫૪,૩૩,૫૧,૨૭૬-૪૦	૬૮,૧૫,૯૩,૩૬૫	૨૯,૩૦,૦૯,૮૪૩	૯૮,૬૩,૩૧,૦૯૧	૭૬,૯૮,૬૬,૦૦૦
(પાલ) પર્ચેઝ ટેક્સ ...		૧,૩૮,૪૮,૦૦૦	-	૫૬,૫૬,૨૮૦	૮૪,૨૩,૪૦૦
૧૨ ...	૫૪,૩૩,૫૧,૨૭૬-૪૦	૬૮,૧૫,૯૩,૩૬૫	-	૯૯,૧૯,૮૭,૩૭૧	૭૭,૮૨,૮૦,૩૦૦

યુનિવર્સિટી
૨૦૧૩-૨૦૧૪

ખર્ચ	ખર્ચ	અંદાજ	ખર્ચ	યુનિવર્સિટી	અંદાજ
	૨૦૧૧-૨૦૧૨	૨૦૧૨-૨૦૧૩	૩૦-૯-૨૦૧૨	૨૦૧૨-૨૦૧૩	૨૦૧૩-૨૦૧૪
	રૂ. પૈસા	રૂ.	શુભીનો	રૂ.	રૂ.
૧૪. યુનિવર્સિટી છાત્રાલયો (પરિશિષ્ટ ૩)	૨૪,૬૯,૭૯૨-૦૩	૩૦,૬૨,૦૦૦	૧૨,૯૭,૪૩૧	૨૬,૧૨,૦૦૦	૨૯,૪૦,૦૦૦
૧૫. ગ્રાન્ટધારી ખર્ચ.					
(અ) રાજ્ય સરકાર	૭,૩૧,૩૬,૩૪૪-૧૨	૮,૪૩,૪૭,૩૬૫	૧૧,૨૧,૯૨,૨૧૪	૩૯,૪૭,૯૨,૮૭૧	૧૩,૦૬,૨૨,૮૦૦
(બ) મધ્યમ સરકાર	૧,૩૮,૨૮,૦૦૮-૫૦	૧,૨૩,૧૫,૪૪૦	૨,૨૯,૧૦,૯૦૩	૨૦,૦૧,૦૧,૭૦૧	૧,૪૪,૮૪,૪૦૦
(ક) યુનિવર્સિટી ગ્રાન્ટ્સ કમિશન	૬૫,૦૬,૦૬૮-૯૦	૫૫,૯૨,૮૦૦	૨૦,૩૦,૮૯૭	૧,૯૩,૫૩,૧૯૫	૬૫,૩૨,૪૦૦
(૬) અન્ય ગ્રાન્ટ્સ	૪,૨૩,૨૦,૮૮૬-૩૨	૬,૩૬,૩૬,૭૫૦	૭,૯૩,૩૧,૭૫૭	૧૬,૫૪,૮૦,૪૩૦	૧૦,૭૮,૯૪,૯૦૦
(૭) અન્ય ગ્રાન્ટ્સ	૨૪,૮૧,૩૭૦-૦૦	૨૮,૦૨,૩૭૫	૭૯,૧૮,૬૫૭	૯૮,૫૩,૫૪૫	૩,૦૮,૧૦૦
૧૬. છાત્રાઓ, શિક્ષકશ્રી, ચંદકો વમેરેનું ખર્ચ	-	૫૦,૦૦૦	-	૫૦,૦૦૦	૫૦,૦૦૦
૧૭. યુનિવર્સિટી મુદ્રણખર્ચ (પરિશિષ્ટ ૪)	૧,૭૨,૮૩૧-૫૦	-	૨,૯૧,૪૨૧	૩૩,૦૦,૦૦૦	૧,૫૬,૨૫,૦૦૦
**૧૮. યુનિવર્સિટી ગ્રંથાલય (પરિશિષ્ટ ૫)	૯૭,૩૫,૩૬૭-૩૨	૧,૨૮,૬૦,૦૦૦	૫૨,૪૦,૮૨૮	૧,૭૧,૦૫,૦૦૦	૧,૭૯,૩૦,૦૦૦
***૧૯. સંચાલનપાસન ભવન (પરિશિષ્ટ ૧૩)	૧૦,૭૩,૯૦૫-૨૫	૨૨,૦૬,૫૦૦	૩,૨૬,૨૬૨	૧૮,૮૭,૫૦૦	૨૦,૩૭,૫૦૦
૨૦. યુનિ. કોમ્પ્યુટર સેન્ટરનું ખર્ચ (પરિશિષ્ટ ૧૪)	૧,૦૪,૬૦,૪૮૧-૭૬	૨,૦૧,૮૫,૦૦૦	૫૮,૪૨,૭૩૧	૧,૮૧,૩૫,૦૦૦	૧,૮૫,૬૫,૦૦૦
૨૧. ઓરેશનલ તાલીમ સેન્ટરનું ખર્ચ (પરિશિષ્ટ ૧૫)	૧૩,૮૩,૧૭૧-૬૩	૨૦,૧૨,૦૦૦	૬,૨૮,૦૮૯	૧૭,૮૦,૦૦૦	૧૭,૬૦,૦૦૦
૨૨. ડેવલપમેન્ટ કોમ્પ્યુનિટેશન (પરિશિષ્ટ ૧૬)	૪,૧૮,૩૪૮-૦૦	૮,૯૭,૦૦૦	૧,૯૧,૧૬૭	૬,૪૨,૦૦૦	૯,૯૨,૦૦૦
૨૩. પત્રકાલન વિભાગ ખર્ચ (પરિશિષ્ટ ૧૭)	૧૨,૩૮,૭૨૦-૦૦	૨૦,૨૪,૦૦૦	૯,૫૬,૪૭૭	૨૦,૪૫,૦૦૦	૨૫,૧૫,૦૦૦
૨૪. પરિશિષ્ટ આર્ટ્સ આધ્યાત્મિક ખર્ચ	૧૬,૮૨,૬૯૩-૦૦	૧૨,૦૦,૦૦૦	૫,૪૭,૨૫૫	૧૨,૦૦,૦૦૦	૧૨,૦૦,૦૦૦
૨૫. આઈ.એ.એસ. તાલીમ વમેરનું ખર્ચ	૩,૨૪,૦૬૭-૦૦	૮,૫૦,૦૦૦	૪,૧૪,૭૧૦	૮,૫૦,૦૦૦	૮,૫૦,૦૦૦
૨૬. પેન્શન, ગ્રંથપુસ્તકી છાત્રાદિ					
(૧) ગ્રંથપુસ્તકી	૧,૧૬,૪૬,૧૨૪-૯૯	૧,૧૨,૦૦,૦૦૦	૬૩,૨૭,૨૬૦	૧,૪૬,૦૦,૦૦૦	૧,૩૦,૦૦,૦૦૦
(૨) નિવૃત્ત કર્મચારીઓનું સંભરમાં રૂપાંતર	૬૭,૭૬,૫૬૭-૦૦	૭૦,૦૦,૦૦૦	૨૪,૭૩,૦૦૦	૮૦,૦૦,૦૦૦	૮૦,૦૦,૦૦૦
(૩) પેન્શન	૩૦,૪૦,૪૦૦-૬૯	૨૫,૦૦,૦૦૦	૧૩,૨૪,૨૨૦	૩૦,૦૦,૦૦૦	૩૦,૦૦,૦૦૦
(૪) મૃત કર્મચારીના આધારીતરને આર્થિક સહાય	-	-	૧૬,૦૦,૦૦૦	૧૬,૦૦,૦૦૦	-
૨૭. પ્રોફેસરિયલ ખર્ચ	૩,૮૦,૮૨૬-૫૦	૪,૦૦,૦૦૦	૨,૧૪,૩૭૪	૪,૦૦,૦૦૦	૪,૦૦,૦૦૦
૨૮. એસ.સી.એસ.ટી. સેલ	૬,૮૧,૪૩૯-૦૦	૧૦,૦૦,૦૦૦	૩,૬૪,૫૧૧	૧૦,૦૦,૦૦૦	૧૦,૦૦,૦૦૦
કુલ ખર્ચ	૫૨,૮૩,૨૮,૬૬૬-૯૦	૬૯,૪૪,૪૧,૩૬૫	૩૪,૫૦,૮૪,૧૨૭	૯૯,૧૯,૮૭,૩૭૧	૭૭,૮૨,૯૦,૩૦૦
અવધનો વધારો	૧,૫૦,૨૨,૬૦૯-૫૦	-	-	-	-
કુલ	૫૪,૩૩,૫૧,૨૭૬-૪૦	૬૯,૪૪,૪૧,૩૬૫	-	૯૯,૧૯,૮૭,૩૭૧	૭૭,૮૨,૯૦,૩૦૦

*વિગત પરિશિષ્ટ ૩ પ્રમાણે **વિગત પરિશિષ્ટ ૨(અ), (બ), (ક) અને (૬) પ્રમાણે વિગત પરિશિષ્ટ ૪ પ્રમાણે *વિગત પરિશિષ્ટ ૧૬ પ્રમાણે
**વિગત પરિશિષ્ટ ૫ પ્રમાણે વિગત પરિશિષ્ટ ૧૩ પ્રમાણે વિગત પરિશિષ્ટ ૧૪ પ્રમાણે *વિગત પરિશિષ્ટ ૧૫ પ્રમાણે *વિગત પરિશિષ્ટ ૧૬ પ્રમાણે.

આવક	આવક	અંદાજ	આવક	પુનર્નિર્ધારિત	અંદાજ
	૨૦૧૧-૨૦૧૨	૨૦૧૨-૨૦૧૩	૩૦-૯-૨૦૧૨ સુધીની	અંદાજ ૨૦૧૨-૨૦૧૩	૨૦૧૩ ૨૦૧૪
	રૂ. પંચા	રૂ.	રૂ.	રૂ.	રૂ.
૧. સરકારી ગ્રાન્ટ્સ :					
(અ) પુનિર્વાહિત ગ્રાન્ટ્સ હિસાબ તરફથી					
૧. વિદ્યાર્થીઓના છાત્રાલયના મકાન માટે "ક"				૧૧,૧૭૫	
૨. સંકુલ સેન્ટરોટરી વાતાવુક્તિ ખાતે				૨૮,૩૭૫	
૩. પ્રાણીશાસ્ત્ર (વિભાગના પુસ્તકાલય વિગત માટે (પાંચમી યોજના)				૫,૧૦૦	
૪. વિદ્યાર્થીઓના છાત્રાલય માટે (સાતમી યોજના)				૪,૭૪,૬૫૦	
૫. વર્ગ-૪ કમ્પ્યુટરોના સ્વાર્ટસ માટે				૫૪૫	
૬. શિક્ષકોના મકાન ટાઈપ-૧ માટે				૪૩૮	
૭. સ્ટુડન્ટ્સ એપિનિટી (સાતમી યોજના)				૩,૮૦૦	
(અ) બાસ્કેટબોલ કોર્ટ					
(બ) ટેનિસ કોર્ટ					
(ક) ક્રિકેટ પીચ					
૮. કેમ્પસ ડેવલપમેન્ટ (નવમી યોજના)				૩૯,૧૫,૮૫૦	
૯. ભુકેપન કારણે પુસ્તકાલયની ક્ષતિઓની દુરસ્તી અંગેની ગ્રાન્ટ				૧,૨૩,૪૩,૮૦૦	
૧૦. પુ.ક.સી. ૧૦મી યોજના પિલ્લિંગ				૫૩,૪૭,૩૦૦	
૧૧. પુ.ક.સી. ૧૧મી યોજના					
(૧) પિલ્લિંગ		૧,૦૦,૦૦,૦૦૦		૨,૦૦,૦૦,૦૦૦	
(૨) સંકુલ કંસીલીટી		૧,૦૦,૦૦,૦૦૦		૨,૭૩,૦૦,૦૦૦	
(૩) મર્ચન્ટ સ્ટોપ		૭૫,૦૦,૦૦૦		૧,૫૦,૦૦,૦૦૦	

કુનિવર્સિટી
૨૦૧૩-૨૦૧૪

ખર્ચ	ખર્ચ	અંકજ	ખર્ચ	કુનિવર્સિટી	અંકજ
	૨૦૧૧-૨૦૧૨	૨૦૧૨-૨૦૧૩	૩૦-૬-૨૦૧૨	અંકજ	૨૦૧૩-૨૦૧૪
	૩. રૂ.	૩.	૩. મુખીનાં	૨૦૧૨-૨૦૧૩	૩.
૧. સરકારી ગ્રાન્ટમાંથી ખર્ચ :					
૧. વિદ્યાર્થીઓનાં હાજરાવપનુ મહાન 'ક' ખર્ચ	-	-	-	૨,૪૫,૪૩૦	-
૨. સેન્ટ્રલ લેબોરેટરી વાલાનુકૂળ ખર્ચ	-	-	-	૩૧,૦૫૦	-
૩. ગ્રાણીગ્રાહ્યના મહાન ખર્ચે (નવમી યોજના)	-	-	-	૪૭,૦૬૪	-
૪. વિદ્યાર્થીઓનાં હાજરાવપન ખર્ચે સહાયી યોજના	-	-	-	૪,૩૨,૬૫૦	-
૫. વર્ગ-૪ના કાર્યવાહીઓના ક્વાર્ટર્સ ખર્ચે	-	-	-	૭,૭૨૦	-
૬. શિક્ષકોનાં મહાન ટાર્ગેટ-૧ ખર્ચે	-	-	-	૮૭૮	-
૭. સ્ટુડન્ટ એસોસિએશન (સહાયી યોજના) ...	-	-	-	૭,૮૦૦	-
(અ) બારકેમ્પોસ કોર્ટ	-	-	-	-	-
(બ) ટેનિસ કોર્ટ	-	-	-	-	-
(ક) ક્રિકેટ પીચ	-	-	-	-	-
૮. કેમ્પસ ડેવલપમેન્ટ (નવમી યોજના)...	-	-	-	૩૨,૧૫,૮૫૦	-

આવક	આવક ૨૦૧૧-૨૦૧૨		આવક ૨૦૧૨-૨૦૧૩		પુનર્નિર્મિત આવક ૨૦૧૨-૨૦૧૩	
	રૂ.	પેસા	રૂ.	પેસા	રૂ.	પેસા
(બ) રાજ્ય સરકાર તરફથી (અનલવર્ગ)						
૧. વિદ્યાર્થીઓના છાત્રાગ્રાહના મકાન 'જી' બ્લોક	-	-	-	-	૧,૯૪,૨૫૫	-
૨. જાણીતાસ્ત્ર વિભાગના મકાનના વિસ્તરણ માટે (પાંચમી યોજના)	-	-	-	-	૪૧,૯૬૪	-
૩. ભૌતિકશાસ્ત્ર વિભાગના મકાનના વિસ્તરણ માટે (સાતમી યોજના)	-	-	-	-	૬૩૦	-
૪. આકાશવાણી મકાન વિસ્તરણ અંગે (સાતમી યોજના)	-	-	-	-	૫૪,૭૫૦	-
૫. જિપ્સમ-સિપ્સ સુવિધા માટે	-	-	-	-	૫,૭૦૦	-
૬. હાંપ-સાઇપ-સ મકાન માટે (સાતમી યોજના)	-	-	-	-	૪,૯૭,૮૩૦	-
૭. વર્ગ-૪ કર્મચારીઓના ક્વાર્ટર્સ માટે	-	-	-	-	૭,૧૭૫	-
૮. સેન્ટ્રલ સ્ટાફોરેટરી સાતમુકુલ પ્લાન્ટ	-	-	-	-	૪૮,૩૭૫	-
૯. સિલ્કોન મકાન ટાઈપ-૧ માટે	-	-	-	-	૪૪૦	-
૧૦. સુક્ર-ટુસ એગ્રિનિટીઝ					૩,૬૦૦	
(અ) બસ્કેટ બોલ	-	-	-	-	-	-
(બ) ટેનિસ કોર્ટ	-	-	-	-	-	-
(ક) ક્રિકેટ પિચ	-	-	-	-	-	-
૧૧. કોમ્પ્યુટર મકાન વિસ્તરણ (સા.પો.)	-	-	-	-	૫,૦૦,૦૦૦	-
૧૨. પાણીના નવા બોર અંગે	-	-	-	-	૧૦,૦૦,૦૦૦	-
(ક) અન્ય ગ્રાન્ટ્સ :						
૧. એમ.પી. સાન્ટ એલ. કે. અડવાણી બાઈયોટેકનોલોજી ભવન	-	-	૨,૩૮,૫૦૦	-	૧૫,૦૦,૦૦૦	૨,૩૮,૫૦૦
૨. એમ.પી. સાન્ટ ડો. કિરીટકિત સાલકી કોમ્પ્યુટર આન ટીસસ	-	-	-	-	૨૫,૦૦,૦૦૦	-
કુલ	-	-	૨,૩૮,૩૮,૫૦૦	-	૯,૧૨,૩૫,૧૫૨	૨,૩૮,૫૦૦
અર્થનું વધારો	-	-	-	-	-	-
કુલ	-	-	-	-	-	-

પરિશિષ્ટ ૧

ગુજરાત
અંદાજપત્ર-

આવક	આવક	અંદાજ	આવક	પુનર્નિર્મિત	અંદાજ
	૨૦૧૧-૨૦૧૩	૨૦૧૩-૨૦૧૩	૨૦--૨--૨૦૧૩	અંદાજ	૨૦૧૩-૨૦૧૬
	રૂ. પૈસા	રૂ.	કુપીની	૨૦૧૨-૨૦૧૩	રૂ.
ક. આન્દુલ :					
(ખ) રાજ્ય સરકાર					
૧. આવક આન્દ	૨૨,૪૨,૧૫,૦૦૦-૦૦	૩૦,૦૦,૦૦,૦૦૦	૧૧,૮૭,૩૧,૦૦૦	૨૮,૫૦,૦૦,૦૦૦	૩૩,૦૦,૦૦,૦૦૦
૨. પુનિર્વાહિતીના સિદ્ધાન્ત તથા નિર્ણયિત વ્યાજની મોંઘણી વ્યાજ વગેરેના વ્યાજ આન્દ	૩૮,૨૯,૧૫૩-૦૦	૩૦,૦૦,૦૦૦	-	૪૭,૮૩,૭૦૦	૫૭,૦૦,૦૦૦
૩. પુનિર્વાહિતી કર્મચારીઓના પગાર વગેરેના આધિક વ્યાજ આન્દ	-	-	-	૫,૦૦,૦૦૦	-
૪. રાષ્ટ્રીય સેવા ધોરણ - નિયમિત	૧૦,૭૪,૩૫૩-૫૫	૧૧,૨૫,૦૦૦	-	૧૮,૩૭,૬૭૦	૧૨,૫૦,૦૦૦
૫. રાષ્ટ્રીય સેવા ધોરણના સંબંધિત	૫,૩૧,૦૩૦-૦૧	૫૫,૫૦,૦૦૦	-	૧૮,૩૨,૦૦૦	૧૧,૨૫,૦૦૦
૬. વિશ્વવૃદ્ધિ, સંસાધન વગેરે માટે	૫૨,૭૦,૧૮૩-૫૦	૩૦,૦૦,૦૦૦	૫,૦૦,૧૩૬	૩૭,૦૦,૦૦૦	૩૫,૦૦,૦૦૦
૭. પગાર મર્યાદા અને જાગણી માટે	૧,૩૧,૧૪,૭૩૮-૦૦	૭,૭૦,૦૦૦	-	૬,૮૦,૩૫,૦૦૦	૭,૭૦,૦૦૦
૮. રજા-પ્રવાસ-કમ્પેન્સ	૧,૨૫,૫૩૮-૦૦	૬,૦૦,૦૦૦	-	૮૦,૮૦,૦૦૦	૬,૦૦,૦૦૦
૯. નિર્ણયિત વ્યાજ કર્મચારીઓને તા. ૧-૫-૧૯૮૮થી તા. ૩૧-૫-૧૯૮૭ કુપી મર્યાદા મળ્યું તથા સ્થગિત વ્યાજ મળ્યું	-	-	-	૧,૩૫,૦૦૦	-
૧૦. પેન્શન મેંબરી આન્દ	૫૩,૧૮,૦૮૦-૦૦	૩૦,૦૦,૦૦૦	-	૧,૮૩,૦૦,૦૦૦	૩૦,૦૦,૦૦૦
૧૧. આરોગ્ય કમ્પેન્સ કર્મચારીઓના પગાર માટે-સાતથી વધારા	-	-	-	૧,૮૦,૦૦૦	-
૧૨. આંબેડકર જન્મ તથાની નિધિને સંબંધિત મેંબરી આન્દ	-	-	-	૩૦,૦૦૦	-
૧૩. નિવૃત્ત મેંબર કર્મચારીની રજાઓનું રોકડમાં રૂપાંતર મેંબરી મેંબરી આન્દ	૯૭,૧૪,૩૪૦-૦૦	૩૧,૦૦,૦૦૦	-	૨,૨૯,૩૮,૦૦૦	૯૪,૮૧,૫૦૦
૧૪. મેંબરી માટેની આન્દ	૪,૨૦,૦૫૮-૦૦	૫,૦૦,૦૦૦	-	૪૭,૩૦,૦૦૦	૬,૦૦,૦૦૦
૧૫. વસ્તીવિભાગના વડાઓ (એન.એસ.એસ.)	-	-	-	૧૪,૦૦૦	-
૧૬. કોન્ટ્રીબ્યુટરી ઓફિસ કરણની આન્દ	૧૭,૧૮,૨૮૫-૦૦	૧૫,૦૦,૦૦૦	-	૧,૨૧,૫૩,૦૦૦	-
૧૭. નવા પગારધોરણ કુપરવાને સરકાર પગાર અને વ્યાજ વગેરેની આન્દ નિર્ણયિત	-	-	-	૫૩,૨૦,૦૦૦	-
૧૮. નવા પગારધોરણ કુપરવાને સરકાર પગાર અને વ્યાજ વગેરેની આન્દ વિવિધ માટેની	-	-	-	૧૭,૦૭,૩૦૦	-
૧૯. સરકાર રજાની આન્દ	-	-	-	૯,૩૩,૦૦૦	-
૨૦. રાજ્ય સરકારની પાસે અધિકારી- ઓના કમ્પેન્સ સંબંધિત આન્દ	-	-	-	૨૩,૭૫૦	-
૨૧. નોન-રેસિડેન્સ સિવિલિયન	-	-	-	૩૫,૩૧,૦૦૦	-
૨૨. નાણાકીય સંસ્થાના પગાર અને	-	-	-	૧,૨૧,૦૦૦	-
૨૩. બેંકવુડની વ્યાજની મેંબરી આન્દ	૩૧,૫૨,૧૫૩-૦૦	૧૦,૦૦,૦૦૦	-	૨,૭૬,૭૫,૦૦૦	-
૨૪. રાજ્ય સરકાર ટ્રિસ્ટ, આન્દ આરબી પદવિયા	-	-	-	૧,૧૦,૦૦૦	-
૨૫. આરબી.એ.એસ. સંસ્કરણ પગાર વિચારણાની વ્યાજ આન્દ	-	-	-	૨,૩૦૦	-
૨૬. રાજ્ય પગાર સંબંધી તપાસી કમ્પેન્સ વગેરેની આન્દ	-	-	-	૧,૧૦૦	-
૨૭. કુલપતિના પદવિયા વ્યાજની સંબંધી રજાની આન્દ	-	-	-	૫૩,૦૦૦	-
૨૮. કર્મચારીઓના પગાર માટે આરબી વગેરેના સંસ્કરણની આન્દ	-	-	-	૫૬,૫૫,૦૦૦	-

પુનિ
૨૮
11

ધુનિવર્સિટી
૨૦૧૩-૨૦૧૪

પરિશિષ્ટ ૨

ખર્ચ	૨૦૧૧-૨૦૧૨		૨૦૧૨-૨૦૧૩		૨૦૧૩-૨૦૧૪	
	ક્ર. નં.	પેશા	ક્ર. નં.	મુદીનાં	ક્ર. નં.	પેશા
૧૫. ગ્રાન્ટમાંથી ખર્ચ :						
(અ) રાજ્ય સરકાર :						
૧. મોંઘવારી ભથ્થાની ગ્રાન્ટ			૩૦,૦૦,૦૦૦		૪૭,૮૨,૭૦૦	૪૭,૦૦,૦૦૦
૨. કર્મચારીઓના સાર્વિક વધારા સામેની ગ્રાન્ટ					૫,૦૦,૦૦૦	-
૩. શિક્ષણનિ. સંગ્રામન વચ્ચે માટે	૫૨.૭૫.૧૮૩-૫૦		૩૦,૦૦,૦૦૦	૧૧.૨૧.૮૮૦	૩૪,૦૦,૦૦૦	૩૫,૦૦,૦૦૦
૪. મદદાપલ અને જાળવણીની ગ્રાન્ટ					૮૦,૭૦,૦૦૦	-
૫. રજા-વધારા કમ્પેન્સ					૩૯,૬૦,૦૦૦	-
૬. બિનશિક્ષક વર્ગના કર્મચારીઓને તા. ૧-૧-૧૯૮૮થી તા. ૩૧-૧-૧૯૮૭ સુધી પરબાદા ભથ્થું તથા સ્થાનિક સ્વચ્છ ભથ્થું					૧,૭૫,૦૦૦	-
૭. પન્થન અંગેની ગ્રાન્ટ					૧,૫૫,૬૮,૦૦૦	-
૮. આરોગ્ય કેન્દ્રના કર્મચારીઓના પગાર માટે-સાતથી યાજના					૧,૮૦,૦૦૦	-
૯. આંબેડકર જન્મજયજીતી નિમિત્તે સેવિનાર અંગેની ગ્રાન્ટ					૨૦,૦૦૦	-
૧૦. નિવૃત્ત સભ્ય કર્મચારીઓની રજાઓનું રોકડમાં રૂપાંતર અંગેના ખર્ચની ગ્રાન્ટ					૧,૮૬,૦૦,૦૦૦	-
૧૧. બાંધકા માટેની ગ્રાન્ટ					૪૧,૮૫,૦૦૦	-
૧૨. વસ્તીવિસ્તરણ વડંચો (બે.વ. બે.સ. બે.સ.)					૧૪,૦૦૦	-
૧૩. કોન્ક્રિટ્સ્ટરી પ્રોવિડન્ટ ફંડના કાલાની ગ્રાન્ટ					૧,૧૪,૭૦,૦૦૦	-
૧૪. નવા પગારપાંદરણ સુધરવાને કારણે પગાર અને ભથ્થા પરત્વેની ગ્રાન્ટ વિનયિતક					૫૩,૦૨,૦૦૦	-
૧૫. નવા પગારપાંદરણ સુધરવાને કારણે પગાર અને ભથ્થા પરત્વેની ગ્રાન્ટ સિતક માટેની					૧૩,૦૩,૬૧૦	-
૧૬. સરન્દર રજાની ગ્રાન્ટ					૯,૬૬,૦૦૦	-
૧૭. બોર્ડેસ બિલ્ડિંગ રિપેરિંગ					૩૫,૩૧,૦૦૦	-
૧૮. રાજ્ય સરકારના ખસે આધિકારીઓના ડ્યુની ગ્રાન્ટ					૨૩,૩૫૦	-
૧૯. હાડબાજ દરમિયાન ડ્યુએ પગાર					૧,૨૧,૦૦૦	-
૨૦. ઘેરબુઈટી ફંડ કાલાની ગ્રાન્ટ					૨,૩૫,૦૦,૦૦૦	-
૨૧. હેન્ડ સેન્ડર ઈન્કિરપમેન્ટ ગ્રાન્ટ (આકામી યાજના)					૧,૪૦,૦૦૦	-
૨૨. આઈ.એ.એસ. સેન્ડર પછાત વિગ્ગણીઓની પુઃ ગ્રાન્ટ					૨,૭૦૦	-
૨૩. રાજ્ય પગાર ગ્રીપથી તબીબી પ્રતાપ પરત્વેની ગ્રાન્ટ					૧,૧૦૦	-
૨૪. ફુલપતિશીના પરબાદા ભથ્થાની રેગી રકમની ગ્રાન્ટ					૫૩,૦૦૦	-

परिशिष्ट १

गुजरात
अंशखण्ड-

आय	आय	अंतर	आय	युग्मित	अंतर
	२०११-२०१२	२०१२-२०१३	३०-६-२०१२ युपी-६	२०१२-२०१३	२०१३-२०१४
	₹. पैसा	₹.	₹.	₹.	₹.
(क) अन्य आय (भाग)					
३०. इ.सी.एस. (पि) इ.स. १९८६	-	-	-	६,३३,३१०	-
३१. साखर आय - लॉड डिपॉजिट	-	-	-	१४,४००	-
३२. कार्गो टैक्स - टी. डी. ३०	-	-	-	६,६००	-
३३. डी.डी. टैक्स - टी. डी. ३०	-	-	-	६,००,०००	-
३४. इंधन टैक्स - टी. डी. ३०	-	-	-	१,४०,०००	-
३५. अंतरिम टैक्स - टी. डी. ३०	-	-	-	१५,००,०००	-
३६. अंतरिम टैक्स - टी. डी. ३०	-	-	-	६,६४,०००	-
३७. अंतरिम टैक्स - टी. डी. ३०	-	-	-	३४,४०,४००	-
३८. गुजरात न्यायिक प्रणाली विभाग			५०,०००	५०,०००	-
३९. अंतरिम टैक्स - टी. डी. ३०	३४,०००.००	-	-	-	-
४०. नया आयकर - अंतरिम					
१. अंतरिम टैक्स - टी. डी. ३०	१,३०,०००	-	-	३६,१४,०००	-
२. अंतरिम टैक्स - टी. डी. ३०	-	-	-	३६,६४,४००	-
३. अंतरिम टैक्स - टी. डी. ३०	-	-	-	६,४०,०००	-
४१. गुजरात न्यायिक प्रणाली विभाग	-	-	-	६,०४,६४०	-
४२. अंतरिम टैक्स - टी. डी. ३०	-	-	-	१४,०००	-
४३. न्यायिक प्रणाली - अंतरिम	-	-	-	६,००,०००	-
४४. नया आयकर - अंतरिम	१४,३४,३३३.००	-	-	३३,६६,०००	-
४५. अंतरिम टैक्स - टी. डी. ३०	५,००,०००.००	-	६,०१,४००	६,०१,४००	-
४६. गुजरात न्यायिक प्रणाली विभाग	-	-	-	६,६६,०००	-
४७. अंतरिम टैक्स - टी. डी. ३०	-	-	-	१,३६,३००	-
४८. गुजरात न्यायिक प्रणाली विभाग	६६०.००	-	-	१४,६४०	-
४९. अंतरिम टैक्स - टी. डी. ३०	१,४०,४००.००	-	१,२१,६००	१,०६,६००	-
५०. गुजरात न्यायिक प्रणाली विभाग	४४,०००	-	-	१०,३००	-
५१. गुजरात न्यायिक प्रणाली विभाग	३०,१३६.००	-	-	१,३०,०००	-
५२. गुजरात न्यायिक प्रणाली विभाग	६०,०००	-	-	-	-
५३. अंतरिम टैक्स - टी. डी. ३०	-	५६,४०,०००	-	५६,४०,०००	५६,४०,०००
५४. अंतरिम टैक्स - टी. डी. ३०	६,०००	-	-	६,६००	-
५५. अंतरिम टैक्स - टी. डी. ३०	-	-	-	१६,३६,४००	-
५६. गुजरात न्यायिक प्रणाली विभाग	-	-	-	६,४३,०६३	-
५७. अंतरिम टैक्स - टी. डी. ३०	११,०३,६३०.००	१,०३,६६०	-	६,००,३००	३,०४,६००
टी. डी. ३०	१,००,६३४.००	१,००,६६०	-	३,००,३००	१,००,६६०
टी. डी. ३०	३,०२,९९६.००	६,०३,०००	-	६,००,०००	२,०४,०००

पृष्ठ सं.

पुनर्विंडी
२०१३-२०१४

परिसिद्ध २

पथ	पथ २०११-२०१२		मंदाय २०१२-२०१३		पथ ३०-६-२०१२ शुपीना		पुनर्विंडी मंदाय २०१२-२०१३		मंदाय २०१३-२०१४	
	₹.	₹.	₹.	₹.	₹.	₹.	₹.	₹.	₹.	₹.
१५. इंधनही पजार भाडे अडणी										
पेज-मनी भाडे								५१,५५,०००		
१६. क.श्री.मंदाय. (५) पुन. १००३										
६६५५ वीही २३५ मंदाय भाडे								४,१०,२००		
१७. अडणी अडणी नर्मदा विमान मंदाय										
अडणी.मंदाय. अडणी विमान								१५,४००		
१८. अडणी अडणी अडणी-०१. अडणी										
०. विमान, अडणी अडणी विमान								३,१००		
१९. अडणी अडणी अडणी अडणी								५,००,०००		
२०. अडणी अडणी अडणी								१,४०,०००		
२१. अडणी अडणी अडणी अडणी								१५,००,०००		
२२. अडणी अडणी अडणी अडणी								८,८४,०००		
२३. अडणी अडणी अडणी								३४,४०,५००		
२४. अडणी अडणी अडणी अडणी										
अडणी अडणी अडणी								४०,०००		
२५. अडणी अडणी अडणी अडणी		२४,०००-००								
२६. अडणी अडणी अडणी अडणी										
१. अडणी अडणी अडणी अडणी		१,०८,८०१-००				५,०३,००४		३८,१५,०००		
२. अडणी अडणी अडणी अडणी						२,०४,०००		३८,१५,४५०		
३. अडणी अडणी अडणी अडणी								३,४०,०००		
२७. अडणी अडणी अडणी अडणी										
अडणी अडणी अडणी								०,८५,६५०		
२८. अडणी अडणी अडणी अडणी								१५,०००		
२९. अडणी अडणी अडणी अडणी								१,००,०००		
३०. अडणी अडणी अडणी अडणी		१४,०८,०००-००				३,४१,०३६		०३,८८,०००		
३१. अडणी अडणी अडणी अडणी		५,००,०००-००				१,३६,६०६		१,०१,०००		
३२. अडणी अडणी अडणी अडणी										
अडणी अडणी अडणी अडणी								३८,३०,०००		
३३. अडणी अडणी अडणी अडणी								१,९६,०००		
३४. अडणी अडणी अडणी अडणी										
०. अडणी अडणी अडणी अडणी		०००-००						१०,०५०		
३५. अडणी अडणी अडणी अडणी										
०. अडणी अडणी अडणी अडणी		१,०५,५००-००						१,०६,३००		
३६. अडणी अडणी अडणी अडणी								१०,०००		
३७. अडणी अडणी अडणी अडणी										
०. अडणी अडणी अडणी अडणी		३०,९६४				३,४८४		१,३०,०००		
३८. अडणी अडणी अडणी अडणी										
अडणी अडणी अडणी		००,०००-००								
३९. अडणी अडणी अडणी अडणी										
०. अडणी अडणी अडणी अडणी										
४०. अडणी अडणी अडणी अडणी										
०. अडणी अडणी अडणी अडणी										
४१. अडणी अडणी अडणी अडणी										
अडणी अडणी अडणी								१०,३६,५००		१६,५०,०००
४२. अडणी अडणी अडणी अडणी										
अडणी अडणी अडणी		३,०००-००						३,०००		
४३. अडणी अडणी अडणी अडणी										
अडणी अडणी अडणी								१०,३६,५००		३,०४,०००
४४. अडणी अडणी अडणी अडणी										
०. अडणी अडणी अडणी अडणी		११,०३,६००-००		३,०६,४००		०३,३३५		६,००,०००		३,०४,०००
०. अडणी अडणी अडणी अडणी				३,०६,४००		०८,३०५		३,१०,५००		६,००,०००
०. अडणी अडणी अडणी अडणी				३,०८,४२५-००		३०,५००		६,३८,५००		४,४८,०००
४५. अडणी अडणी अडणी अडणी										
अडणी अडणी अडणी		३०,३४,३०५-००						३०,३५,०००		
४६. अडणी अडणी अडणी अडणी										
अडणी अडणी अडणी								०६,६५,०००		

પરિશિષ્ટ ૧

ગુજરાત
અંદાજપત્ર-

શુભવાસટા
૨૦૧૩-૨૦૧૪

આવક	આવક ૨૦૧૧-૨૦૧૨	આવક ૨૦૧૨-૨૦૧૩	આવક ૩૦-૬-૨૦૧૨ સુધીની	પુનર્નિર્ધારિત અંદાજ ૨૦૧૧-૨૦૧૩	અંદાજ ૨૦૧૩-૨૦૧૪
	રૂ. પૈસા	રૂ.	રૂ.	રૂ.	રૂ.
૧૭. આઈ ડાહલ મુનિ.	૬૬,૩૪,૩૦૫.૦૦	-	-	૩૦,૩૫,૦૦૦	-
૧૮. નાગરાઈ ઓ કુનિ. મુનિ. મુનિ.	-	-	-	૨૬,૬૫,૩૦૦	-
૧૯. મુનિ વેલેઝ નાગરાઈ અંદાજ	૩૦,૦૦૦.૦૦	-	-	-	-
૨૦. આઈસીએલસીઆઈ ઇન્ડિયા વિભાગ	૫,૦૦,૦૦૦.૦૦	-	-	-	-
૨૧. અંતરરાષ્ટ્રીય-૨૦૧૨ સીઆઈસ વિભાગ	૨૦,૦૦૦.૦૦	-	૨૦,૦૦૦	૨૦,૦૦૦	-
૨૨. સિસ સર્વિસ ઇન્ફ્રાસ્ટ્રક્ચર નેશનલ ઇન્સ્ટિટ્યુટ ડી. આઇ. ડી. જીઆઈસી	-	-	૧,૧૫,૦૦૦	૧,૧૫,૦૦૦	-
૨૩. સિસ સર્વિસ ઇન્ફ્રાસ્ટ્રક્ચર નેશનલ ઇન્સ્ટિટ્યુટ ડી. સિઆઈસ પેન્શન	-	-	૧,૧૫,૦૦૦	૧,૧૫,૦૦૦	-
૨૪. ગુજરાત-પરિશિષ્ટ વિભાગ	-	-	૧,૦૦,૦૦૦	૧,૦૦,૦૦૦	-
૨૫. ગોળગુરૂ ડેમ, માંડલિય, માંડલિય માટેની આઈસીઆઈ સેન્ટર	-	-	-	૧,૦૦,૦૦,૦૦૦	-
૨૬. અંતરરાષ્ટ્રીય ઇન્ફ્રાસ્ટ્રક્ચર ડી. આઇ. ડી. જીઆઈસી	-	-	-	૧૧,૨૧,૦૦૦	-
૨૭. અંતરરાષ્ટ્રીય ઇન્ફ્રાસ્ટ્રક્ચર ડી. આઇ. ડી. જીઆઈસી	-	-	-	૮,૪૫,૦૦૦	-
૨૮. વડોદરાની રાજ્યના ડેમના માટે	-	-	-	૧૦,૦૨,૫૦૦	-
૨૯. ગુજરાત પર્યાવરણ આઈસીઆઈ વિભાગ માટેની આઈસીઆઈ સેન્ટર	-	-	-	૧૦,૦૦,૦૦૦	-
૩૦. ગુજરાત ઇન્ફ્રાસ્ટ્રક્ચર ડી. ડેવલપમેન્ટ ઓફ	-	-	-	૬,૪૧,૦૦૦	-
૩૧. અંતરરાષ્ટ્રીય ઇન્ફ્રાસ્ટ્રક્ચર ડી. ડી. જી આઈસીઆઈ	-	-	-	૨૧,૦૦,૦૦૦	-
	૨૮,૮૧,૩૦,૬૦૬.૦૦	૩૬,૨૧,૩૦,૬૦૬.૦૦	૧૧,૧૧,૦૫,૧૦૦	૧૧,૩૬,૫૩,૩૦૧	૩૬,૨૧,૩૦,૬૦૬

- ૧૧. મુનિ ઓ
- ૧૨. આઈસીઆઈ
- ૧૩. અંતરરાષ્ટ્રીય
- ૧૪. સિસ : ડી. જીઆઈસી
- ૧૫. સિસ : ડી. જીઆઈસી
- ૧૬. ગુજરાત
- ૧૭. ગોળગુરૂ
- ૧૮. અંતરરાષ્ટ્રીય
- ૧૯. અંતરરાષ્ટ્રીય
- ૨૦. અંતરરાષ્ટ્રીય
- ૨૧. અંતરરાષ્ટ્રીય
- ૨૨. અંતરરાષ્ટ્રીય
- ૨૩. અંતરરાષ્ટ્રીય
- ૨૪. અંતરરાષ્ટ્રીય
- ૨૫. અંતરરાષ્ટ્રીય
- ૨૬. અંતરરાષ્ટ્રીય
- ૨૭. અંતરરાષ્ટ્રીય
- ૨૮. અંતરરાષ્ટ્રીય
- ૨૯. અંતરરાષ્ટ્રીય
- ૩૦. અંતરરાષ્ટ્રીય

पुनिर्वसिटी
२०१३-२०१४

परिशिष्ट २

क्रम	वर्ष	वर्ष	वर्ष	पुनर्वसिटी	वर्ष
	२०११-२०१२	२०१२-२०१३	२०--०--२०१२	वर्ष २०१२-२०१३	२०१३-२०१४
	₹.	₹.	मुमी-₹	₹.	₹.
५३. पुनर्वासि विभाग	३०,०००-००				
५३. पुनर्वसि विभाग	५,००,०००-००			१,००,०००	
५४. पुनर्वसि विभाग	२६,०००-००				
५५. पुनर्वसि विभाग			६१,०००	६,१०,०००	
५६. पुनर्वसि विभाग			३३,०००	६,१०,०००	
५७. पुनर्वसि विभाग			१,००,०००	१,००,०००	
५८. पुनर्वसि विभाग			१,००,००,०००	१,००,००,०००	
५९. पुनर्वसि विभाग				१३,४६,०००	
६०. पुनर्वसि विभाग				६,१०,०००	
६१. पुनर्वसि विभाग				१०,००,०००	
६२. पुनर्वसि विभाग				३,१६,०००	
६३. पुनर्वसि विभाग				२१,००,०००	
कुल	१,०६,००,०००-००	१,६२,००,०००	६,६८,००,०००	३,००,००,०००	१,६६,००,०००

परिशिष्ट १

गुजरात
अंदाजपत्र
२०१३-१४

आवक	आवक २०११-२०१२	अंदाज २०१२-२०१३	आवक ३०-६-२०१२ सुपीनी	पुनर्निर्मित अंदाज २०१२-२०१३	अंदाज २०१३-२०१४	(क) भाग २०१३-१४
	₹. पंसा	₹.	₹.	₹.	₹.	
(क) मध्यस्थ सरकार						(क) भाग
१. शिपयुक्ति, संशोधन वगैरे भाडे				१,५००		१. शिप
२. नेशनल अंतर्राष्ट्रीय- जे. जे. जे. देसायरी				१४,५००		२. नेशन -जे.
३. राष्ट्रीय सेवा योजना - निश्चित प्रयुक्ति	१५,०४,०६४-६५	१५,७५,०००		२५,७२,७५०	१७,५०,०००	३. प्रोप ४. अंश
४. राष्ट्रीय सेवा योजना शिपिरी	७,८६,७०७-०३	१७,५०,०००		२०,४६,८००	१५,७५,०००	५. प्रोप ६. अंश
५. प्रोप्युटर डिप्लोमा कॉलेजी आन्ट				१०,०००		७. प्रोप ८. अंश
६. बैंक रिट्टमेंट (अनुसूचित जातियों, जनजातियों) भाडे				१,८५,३००		९. प्रोप १०. अंश
७. इन्फ्रस्ट्रक्चर डेवलपमेंट				३०,६००		११. प्रोप १२. अंश
८. अंश. सी. जे. (प्रोप्युटर) कॉलेजी आन्ट				४७,०००		१३. प्रोप १४. अंश
९. कॉलेज शिक्षण भाडे प्रोप्युटर तादीम योजना				१५,७००		१५. प्रोप १६. अंश
१०. प्रो. अंश. डी. सीएम -नु. अंश. अंश				२,७००		१७. प्रोप १८. अंश
११. प्रो. अंश. डी. प्रोप्युटर -जे. अं. बी. बोरा, बोटाणी विभाग				५६,६००		१९. प्रोप २०. अंश
१२. प्रो. अंश. डी. सीएम-जे. अंश. बी. अंश				३,५००		२१. प्रोप २२. अंश
१३. प्रो. अंश. डी. प्रोप्युटर-जे. अंश. डी. अंश विभागीय भाडे				६,६२०		२३. प्रोप २४. अंश
१४. प्रो. अंश. डी. प्रोप्युटर-जे. अंश. डी. अंश, डिजिटल विभाग				३६,८००		२५. प्रोप २६. अंश
१५. नेशनल अंतर्राष्ट्रीय- जे. जे. जे. देसायरी				३,४००		२७. प्रोप २८. अंश
१६. प्रो. अंश. डी. प्रोप्युटर-जीता आन्ट				१५,२००		२९. प्रोप ३०. अंश
१७. प्रो. अंश. डी. प्रोप्युटर जे. अंश. डी. अंश				३,००,०००		३१. प्रोप ३२. अंश
१८. प्रो. अंश. डी. प्रोप्युटर जे. अंश. डी. अंश				१,३००		३३. प्रोप ३४. अंश
१९. प्रो. अंश. डी. प्रोप्युटर-जीता आन्ट जे. अंश. डी. अंश				५,४००		३५. प्रोप ३६. अंश
२०. नेशनल अंतर्राष्ट्रीय- जे. जे. जे. देसायरी डिप्लोमा विभाग				३०,०००		३७. प्रोप ३८. अंश
२१. प्रो. अंश. डी. प्रोप्युटर-जीता आन्ट जे. अंश. डी. अंश				२,१३,४००		३९. प्रोप ४०. अंश
२२. प्रो. अंश. डी. प्रोप्युटर-जे. अंश. डी. अंश. डी. अंश				२,०२,८००		

કુનિવર્સિટી
૨૦૧૩-૨૦૧૪

પરિશિષ્ટ ૨

જુલૈસન
૪૫૨

૧૧૪

૨૦૦
૦૦

ખર્ચ	ખર્ચ ૨૦૧૧-૨૦૧૨		ખર્ચ ૨૦૧૨-૨૦૧૩		કુનિવર્સિટી ખર્ચ ૨૦૧૨-૨૦૧૩	ખર્ચ ૨૦૧૩-૨૦૧૪
	રૂ.	પૈસા	રૂ.	રૂ.		
(મ) વધત્ત્વ સરકાર						
૧. શિખવૃત્તિ, સંશોધન વગેરે માટે					૧,૫૦૦	
૨. નેશનલ એસોસિએટિવ						
-ડૉ. એચ. જી. દેસાઈ					૧૪,૧૦૦	
૩. કોમ્પ્યુટર ઈન ડિપ્લોમ કોર્સની આનંદ					૧૦,૦૦૦	
૪. બેંક ડિફરમેન્ટ માટે					૧,૮૫,૩૦૦	
૫. કલ્ચરલ સોલરશિપ					૩૦,૬૦૦	
૬. એમ.ટી.એ. (કોમ્પ્યુટર) કોર્સની આનંદ					૪૦,૦૦૦	
૭. કોલેજ શિલ્પકા માટે કોમ્પ્યુટર ભાડીનું ખર્ચ					૧૫,૦૦૦	
૮. ડી. એસ. ટી. સીપ -ડૉ. યુ. એમ. રાવલ					૨,૦૦૦	
૯. ડી. એસ. ટી. પ્રોજેક્ટ ડૉ. એ. બી. વોરા બોલાની વિભાગ					૫૯,૬૦૦	
૧૦. ડી.એસ.ટી. સીપ -ડૉ. શી. એમ. વી. રાવ					૩,૫૦૦	
૧૧. પોસ્ટ મેટ્રીક સો. સીપ સોસ્ટેનના વિદ્યાર્થીઓ માટે					૬,૬૨૦	
૧૨. વિસર્વ પ્રોજેક્ટ ડૉ. એસ. ડી. વર્મા કેમિસ્ટ્રી વિભાગ					૩૬,૮૦૦	
૧૩. નેશનલ એસોસિએટિવ -ડૉ. જી. વી. સાંકેડી					૩,૪૦૦	
૧૪. વિસર્વ પ્રોજેક્ટ નૈશા રાહ કેમિસ્ટ્રી વિભાગ					૧૫,૨૦૦	
૧૫. ડી. એસ. ટી. પ્રોજેક્ટ ડૉ. વાલ. કે. અમવાલ કેમિસ્ટ્રી વિભાગ					૩,૦૦,૦૦૦	
૧૬. ડી.એસ.ટી.ની આનંદ ડૉ. અંજનાબહેન દેસાઈ					૧,૩૦૦	
૧૭. વિસર્વ પ્રોજેક્ટ ડી.એસ.ટી. -ડૉ. એન. જી. વિનોય-પ્રાણીસરન					૫,૪૦૦	
૧૮. નેશનલ સાયન્સ ડેની ઉજવણીની આનંદ -- કેમિસ્ટ્રી વિભાગ					૩૦,૦૦૦	
૧૯. ડી.એસ.ટી. રીસર્વ પ્રોજેક્ટ (સુપરપ્રોજેક્ટ) ડૉ. વાલ. કે. અમવાલ કેમિસ્ટ્રી વિભાગ					૨,૧૩,૪૦૦	
૨૦. ડી.એસ.ટી. રીસર્વ પ્રોજેક્ટ-ડૉ. એસ. કે. મેનન-કેમિસ્ટ્રી વિભાગ					૨,૦૨,૮૦૦	

परिशिष्ट 1

गुजरात
अंदाजपत्र-

२०१

क्र.सं.	आय २०११-२०१२		अंश २०१२-२०१३		पुनर्निर्मित अंश २०१२-२०१३		अंश २०१३-२०१४		कुल
	रु.	पैसा	रु.	रु.	रु.	रु.	रु.	रु.	
२३. डी.बी.टी. रिजर्व प्रॉजेक्ट-डॉ. अंश. आर. एवं-पाठक. विभाग-२	-	-	-	-	-	३०,३००	-	-	३०,३००
२४. डी.बी.टी. प्रॉजेक्ट अंश डॉ. अंश. आर. एवं. विभाग-३	-	-	-	-	-	५०,५००	-	-	५०,५००
२५. पी.डी. एंड. एं.आर.डी.टी.डी. रिजर्व प्रॉजेक्ट अंश	-	-	-	-	-	१,४०,२५५	-	-	१,४०,२५५
२६. डी.अंश.टी. प्रॉजेक्ट अंश नर्सिंग वि-डॉ. अंश. आर. एवं.	-	-	-	-	-	१,३१,३६०	-	-	१,३१,३६०
२७. डी.अंश.टी. प्रॉजेक्ट अंश डॉ. अंश. आर. एवं. विभाग	२,०२,६३०-००	-	-	-	-	२,५४,६६०	-	-	२,५४,६६०
२८. डी.अंश.टी. प्रॉजेक्ट अंश डॉ. अंश. आर. एवं. विभाग	५००-००	-	-	-	-	२६,५०,०००	-	-	२६,५०,०००
२९. डी.अंश.टी. प्रॉजेक्ट अंश डॉ. अंश. आर. एवं. विभाग	-	-	-	-	-	३,८६,५००	-	-	३,८६,५००
३०. पुनर्निर्मित अंश डॉ. अंश. आर. एवं. विभाग	-	-	-	-	-	६,३९,०००	-	-	६,३९,०००
३१. अंश. आर. एवं. पी. प्रॉजेक्ट डॉ. अंश. आर. एवं. विभाग	२,६४,६००-००	-	-	-	३,८०,०००	४,६४,६००	-	-	८,८९,२००
३२. ट्रांसपोर्ट-आर. एं. अंश. आर. एवं. विभाग	-	-	-	-	-	२८,७५०	-	-	२८,७५०
३३. अंश. आर. एवं. अंश. आर. एवं. डॉ. अंश. आर. एवं. विभाग	३,६६,६९६-००	-	-	-	२,६०,०००	२,६०,०००	-	-	६,८६,६९६
३४. अंश. आर. एवं. अंश. आर. एवं. डॉ. अंश. आर. एवं. विभाग	२,२२,९६४-००	-	-	-	-	१,४१,३००	-	-	३,६४,२६४
३५. अंश. आर. एवं. अंश. आर. एवं. डॉ. अंश. आर. एवं. विभाग	४,९८,३६६-००	-	-	-	-	३,००,०००	-	-	७,९८,३६६
३६. अंश. आर. एवं. अंश. आर. एवं. डॉ. अंश. आर. एवं. विभाग	१,५३,३९३-००	-	-	-	-	५,२९,६५०	-	-	६,८३,०४३
३७. डी.अंश.टी. प्रॉजेक्ट अंश डॉ. अंश. आर. एवं. विभाग	२,३३,४००-००	-	-	-	-	-	-	-	२,३३,४००
३८. अंश. आर. एवं. अंश. आर. एवं. डॉ. अंश. आर. एवं. विभाग	६,२९,४००-००	-	३,६३,६००	-	-	३,६३,६००	-	४,९०,४००	१४,५६,६००
३९. अंश. आर. एवं. अंश. आर. एवं. डॉ. अंश. आर. एवं. विभाग	१,६९,३३८-००	-	-	-	२,६०,६३४	५,९५,०००	-	-	९,२५,०००
४०. डी.अंश.टी. प्रॉजेक्ट अंश डॉ. अंश. आर. एवं. विभाग	२,३५,३८२-००	-	-	-	-	-	-	-	२,३५,३८२
४१. डी.अंश.टी. प्रॉजेक्ट अंश डॉ. अंश. आर. एवं. विभाग	६,६५,९५९-००	-	६,००,०००	-	-	१४,८०,०००	-	१६,००,०००	२७,४५,९५९
४२. नर्सिंग अंश. आर. एवं. डॉ. अंश. आर. एवं. विभाग	१,६८,३३३-००	-	-	-	-	-	-	-	१,६८,३३३
४३. अंश. आर. एवं. अंश. आर. एवं. डॉ. अंश. आर. एवं. विभाग	-	-	-	-	-	४,४८,६००	-	-	४,४८,६००
४४. पुनर्निर्मित अंश डॉ. अंश. आर. एवं. विभाग	५,०४,६४८-००	-	६,६६,०००	-	६,६६,०००	५,३३,३५०	-	४,४८,०००	२२,१३,९९८

૦૧૪	પદ	૧૫૧		૧૫૨		પુનર્નિર્ધારિત મંદાજ ૨૦૧૨-૨૦૧૩	મંદાજ ૨૦૧૩-૨૦૧૪
		૨૦૧૧-૨૦૧૨	૨૦૧૨-૨૦૧૩	૨૦૧૨-૨૦૧૩	૨૦૧૨-૨૦૧૩		
		રૂ. પૈસા	રૂ.	રૂ. સુધીનાં	રૂ.	રૂ.	રૂ.
	૨૧. ડી.બી.ટી. વિસ્તૃત પ્રોજેક્ટ-ડો. એસ. આર. દર-પાઉણ. વિભાગ-૨ ...	-	-	૧૯,૧૦૦	-	૩૦,૩૦૦	-
	૨૨. ડી.બી.ટી. પ્રોજેક્ટ અંગે-૭ ડો. એસ. આર. દર. ...	-	-	-	-	૫૦,૫૦૦	-
	૨૩. બી.કે. સ્ટુડ અંતરાર્થી.ટી.ઈ. વિસ્તૃત પ્રમાણનુ રીમ ...	-	-	-	-	૧,૪૦,૨૫૫	-
	૨૪. ડી.એસ.ટી. પ્રોજેક્ટ અંગે નવેલા વિગત ડો. એસ. આર. દર. ...	-	-	-	-	૧,૩૧,૨૮૦	-
	૨૫. કીસ્ટ પ્રોગ્રામ - નર્મલિક વિભાગ ...	૨,૦૨,૬૩૦-૦૦	-	૨,૫૪,૮૨૫	-	૨,૫૪,૮૮૦	-
	૨૬. કીસ્ટ પ્રોગ્રામ - કેમ્પ્લિ વિભાગ ...	૫૦૦-૦૦	-	-	-	૨૬,૫૦,૦૦૦	-
	૨૭. કીસ્ટ પ્રોગ્રામ-જોડાની વિભાગ ...	-	-	-	-	૩,૮૬,૫૦૦	-
	૨૮. વુમન સાવ-ટીસ્ટ સ્ટીમ ડો. અનુષા શિવ ...	-	-	-	-	૬,૩૦,૦૦૦	-
	૨૯. એમ. આ. પી. પ્રોજેક્ટ ડો. વા. ટી. જલરાઈ ...	૨,૬૪,૯૦૦-૦૦	-	૧૫,૫૫૧	-	૪,૬૪,૬૦૦	-
	૩૦. ટ્રાવેલ ગ્રાન્ટ - ડો. આર. બી. જોડાણીયા ...	-	-	૨૮,૩૫૦	-	૨૮,૩૫૦	-
	૩૧. એમ.આં.પી. એસ.આં.સી. ડો. જ્યોર્જ ...	૩,૬૯,૬૧૭-૦૦	-	-	-	૨,૬૦,૦૦૦	-
	૩૨. એમ.આં.પી. એસ.આં.સી. ડો. એમ. જંબ ...	૨,૨૨,૭૬૪-૦૦	-	-	-	૧,૪૧,૩૦૦	-
	૩૩. એમ.આં.પી. એસ.આં.સી. ડો. ડિલેશ શાંત્રી ...	૪,૧૮,૩૯૬-૦૦	-	-	-	૩,૦૦,૦૦૦	-
	૩૪. એમ.આં.પી. એસ.આં.સી. ડો. ડિ.બી. જિવાડી ...	૧,૬૬,૩૧૭-૦૦	-	૧૮,૯૧૦	-	૫,૨૧,૮૫૦	-
	૩૫. ઈ.સી. પ્રોજેક્ટ અંતરાર્થી ટી.ઈ.ઈ. બી. કે. સ્ટુડ પ્રો-નર્મલિક ...	૨,૩૩,૪૦૦-૦૦	-	-	-	-	-
	૩૬. એમ.આં.પી.એસ. પ્રોજેક્ટ ડો. જલરાઈ ...	૬,૨૧,૪૦૦-૦૦	૩,૯૭,૮૦૦	૧,૦૩,૩૮૬	-	૩,૯૭,૮૦૦	૪,૪૦,૪૦૦
	૩૭. કેસીસી-નિરાશી પંડિત ...	૧,૬૨,૭૭૮-૦૦	-	૪,૧૪,૪૨૦	-	૫,૧૫,૦૦૦	-
	૩૮. ડી.એસ.ટી.એસ. પી.ટી.એ. કેમ્પ્લિ વિભાગ ...	૨,૩૫,૩૮૨-૦૦	-	-	-	-	-
	૩૯. ડી.એસ.ટી. ઈ-સાવર કેસીસી ...	૬,૯૫,૧૫૧-૦૦	૯,૦૦,૦૦૦	૧,૫૪,૪૦૦	-	૧૪,૮૦,૦૦૦	૧૬,૦૦,૦૦૦
	૪૦. નવનગર સંમીનાર કેમ્પ્લિ વિભાગ ...	૧,૪૮,૩૩૩-૦૦	-	-	-	-	-
	૪૧. ડી.એસ.ટી.એસ. પી.ટી.એ. નર્મલિક વિભાગ ...	-	-	-	-	૪,૪૮,૯૦૦	-
	૪૨. વુમન સાવ-ટીસ્ટ સ્ટીમ બી.નાથી વાંચન ...	૧,૦૪,૬૪૮-૦૦	૪,૪૦,૦૦૦	૩,૩૫,૦૦૦	-	૫,૩૩,૩૫૦	૪,૪૮,૦૦૦

પરિશિષ્ટ ૧

ગુજરાત
અંદાજપત્ર

ધુનેવ
૨૦૧૩

આવક	આવક ૨૦૧૧-૨૦૧૨	અંદાજ ૨૦૧૨-૨૦૧૩	આવક ૩૦-૬-૨૦૧૨ સુધીનો	પુનર્નિર્મિત અંદાજ ૨૦૧૨-૨૦૧૩	અંદાજ ૨૦૧૩-૨૦૧૪
	રૂ. પંચા	રૂ.	રૂ.	રૂ.	રૂ.
કુલન આવકીકટ સ્કીમ					૯
૪૫. ડૉ. સીમા અલાની	૮,૯૦,૯૬૮-૦૦	૬,૧૦,૦૦૦		૨,૨૭,૬૦૦	-
૪૬. ડૉ. ઉર્જા પંડ્યા	૭,૯૩,૫૯૯-૦૦	૪,૨૫,૦૦૦	૫,૮૦,૦૦૦	૫,૮૦,૦૦૦	૪,૨૫,૦૦૦
૪૭. ડૉ. રેણુ સિંગ	૪,૬૨,૬૮૫-૪૫	૬,૬૦,૦૦૦		૮,૫૭,૩૦૦	૬,૬૦,૦૦૦
૪૮. ડૉ. મંધા ભટ્ટ	૫,૦૯,૪૪૨-૪૫	૬,૬૦,૦૦૦		૭,૫૦,૫૦૦	૬,૫૦,૦૦૦
૪૯. ડૉ. રિદ્ધિ દવે		૪,૨૫,૦૦૦		૬,૨૬,૦૦૦	
૫૦. ડૉ. ડા. સિપુરા	૨,૦૭,૨૨૦-૦૦	૭,૬૦,૦૦૦		૫,૫૨,૮૦૦	૭,૬૦,૦૦૦
૫૧. ડીબીટી.સીટીસીપી બાંટાની વિભાગ				૧,૧૨,૫૦૦	
૫૨. એમઆપી-એસએસી ડૉ. પી. ડી. સેલે	૧,૫૪,૯૪૮-૦૦	૩,૦૦,૦૦૦	૨,૫૦,૦૦૦	૩,૪૫,૦૦૦	૩,૦૭,૦૦૦
૫૩. ડીબીટી - બાબો કેરે પ્રોજેક્ટ શ્રીમતી નિધી મહેતાવી				૮,૭૦,૦૦૦	૬,૭૦,૦૦૦
૫૪. અં.એમ.એસ.ટી.-૨૦૧૨ ડી.એસ.ટી. એટાંમીક વિભાગ	૧,૦૦,૦૦૦ ૫૦,૦૦૦		૨૫,૦૦૦	૨૫,૦૦૦	
૫૫. આઈ.ટી.એસ.એસ.આર. કેલાંશીપ પરશ્વી ભટ્ટ				૩,૬૧,૦૦૦	૩,૬૬,૦૦૦
૫૬. રીપોર્ટ-સેન્સીંગ પ્રોજેક્ટ ડૉ. જસરાઈ				૨,૧૦,૦૦૦	૨,૧૦,૦૦૦
૫૭. ડીબીટી પ્રોજેક્ટ-બાબો કેરે પ્રોજેક્ટ વેલ્લમ રાંટ				૩૨,૯૨,૦૦૦	
કુલ આવક	૯૭,૯૬,૮૮૦-૮૮	૮૮,૧૦,૮૦૦	૨૪,૩૪,૬૭૫	૧૪,૬૬,૭૩૫	૯૮,૬૦,૦૦૦

કુલ
૪૩.૬
૪૪.૮
૪૫.૨
૪૬.
૪૭.
૪૮.
૪૯.
૫૦.
૫૧.
૫૨.
૫૩.
૫૪.
૫૫.

युनिवर्सिटी
2013-2018

परिशिष्ट 2

क्रमांक	वर्ष	वर्ष 2013-2018		परिशिष्ट 2	
		अर्थ	अंदाज 2013-2018	अर्थ 30-6-2012 सुधीन	युनिवर्सिटी अंदाज 2012-2013
18		३. पैसा	३.	३.	३.
६	कुसुम मायन्टीनेट स्कीम				
-	४३. डॉ. सीमा अलवानी	८,६०,६६८-००	९,१०,०००	-	२,२९,६००
३०	४४. डॉ. उर्मिल पंड्या	७,६३,५६६-००	४,२५,०००	९०,०००	५,८०,०००
३०	४५. डॉ. रेणु सिंग	५,९२,९८५-४५	९,९०,०००	१,९३,०८९	८,५९,३००
०	४६. डॉ. मेधा लई	५,०८,४४२-४५	९,९०,०००	१,९५,३०१	९,५०,५००
-	४७. डॉ. विठ्ठि लवे	-	४,२५,०००	-	९,२९,०००
३	४८. डॉ. क. सिंधुवा	२,०७,२२०-००	३,९०,०००	२,६२,१८४	५,५२,८००
१	४९. डीभीटी.सीटीएपी भांडाली विभाग	-	-	-	१,१२,५००
१	५०. अंतर्भाषी-अंतर्भाषी डॉ. पी. डी. लवे	१,५४,८४८-००	३,०९,०००	१,९५,१६३	३,४५,०००
१	५१. डीभीटी भाषा उदर प्रोजेक्ट श्रीमती निधी अध्येसरी	-	-	-	८,७०,०००
१	५२. अंतर्भाषी.अंतर्भाषी.टी-२०१२ डी.अंतर्भाषी. भांडाली विभाग	१,००,००० ५०,०००	-	-	- २५,०००
१	५३. आई.टी.अंतर्भाषी.अंतर्भाषी. केंद्रीय पत्रव्यवस्था	-	-	-	३,९९,०००
१	५४. डीभांड-अंतर्भाषी प्रोजेक्ट डॉ. वरदा	-	-	-	२,१०,०००
१	५५. डीभीटी प्रोजेक्ट-भाषा उदर प्रोजेक्ट अंतर्भाषी	-	-	-	३२,६२,०००
	कुल अर्थ	३५,०९,०९८-००	५५,६२,८००	२०,३०,८६७	१,६९,५९,१०५
					६५,३५,२००

પરિશિષ્ટ ૧

ગુજરાત
અંદાજપત્ર-

પુનઃ
૨૦૧૬

આવક	આવક	અંદાજ	આવક	પુનર્નિર્ધારિત	અંદાજ	
	૨૦૧૧-૨૦૧૨	૨૦૧૨-૨૦૧૩	૩૦-૬-૨૦૧૨	અંદાજ	૨૦૧૩-૨૦૧૪	
	ક્ર. પંક્તિ	૨.	૩.	૨૦૧૨-૨૦૧૩	૨.	
(ક) યુનિ. ગ્રાન્ટ્સ કમિશન :						(ક)
૧. યુનિવર્સ ટીચર્સ ફેલોશીપ	૨૬,૧૬,૬૧૪-૯૦	૨૦,૦૦,૦૦૦	-	૩૩,૮૦,૮૦૦	૩૨,૦૦,૦૦૦	૧.
૨. યુ.જી.સી. યુનિટ	-	-	-	૧૮,૦૦૦	-	૨.
૩. સંપિનાર ડોન્કર-સ, વડોદરા માટે ગ્રીષ્મઋતુ વગેરે	-	-	-	૨,૩૧,૦૦૦	-	૩.
૪. કાર્ડ-ગ્રાન્ટિવગ આસિ. -વગેરે જાસ્તી	-	-	-	૧૦,૦૦૦	-	૪.
૫. ટીચર્સ ફેલોશીપ (પીએચ.ટી.)	-	-	-	૧૭,૫૦૦	-	૫.
૬. ટીચર્સ ફેલોશીપ (એમ.ફિલ.)	-	-	-	૨૧,૩૦૦	-	૬.
૭. ડી.એસ.એ. પ્રાણીશાસ્ત્ર વિભાગ બીજા તબક્કા માટેની ગ્રાન્ટ	-	-	-	૮,૩૧,૦૦૦	-	૭.
૮. કોલેજ ડેવલપમેન્ટ કાર્ડગ્રાન્ટ માટે	-	-	-	૧,૩૮,૦૦૦	-	૮.
૯. ઈમેરિટુસ ફેલોશીપ -શ્રી. એમ. મજમુદાર	-	-	-	૩,૫૦૦	-	૯.
૧૦. પીએચ. ડી. માટે સંસ્થાપન અંગે કન્ટ્રી-ગ્રાન્ટ	-	-	-	૩૫,૨૦૦	-	૧૦.
૧૧. કોમ્પ્યુટર સોન્ટર ઇક્વીપમેન્ટ અંગેની આર્થિક સહાય	-	-	-	૨૫,૦૦૦	-	૧૧.
૧૨. વિસ્તર્ય પ્રોજેક્ટ-ડો. સુપ્રેમ શાહ ભાષા-ભવન	-	-	-	૨,૨૦૦	-	૧૨.
૧૩. ત્રિવાર્ષિક અભ્યાસક્રમ યોજના કોલેજોને અનાવરતક ગ્રાન્ટ	-	-	-	૩૧,૦૦૦	-	૧૩.
૧૪. ઉપરજીવન એરિયા કોમ્પ્યુટર પ્રોજેક્ટ કોલેજો-કોલેજી ગાર્ડની સહાય	-	-	-	૨,૩૫,૭૦૦	-	૧૪.
૧૫. ડેવલપમેન્ટ કોમ્યુનિકેશન ગ્રાન્ટ	-	-	-	૧,૩૭,૦૦૦	-	૧૫.
૧૬. રિપોર્ટિંગ-ટાઇમ કોમ્પ્યુટર કોલેજો	-	-	-	૧,૦૨,૫૦૦	-	૧૬.
૧૭. સ્પેશ સાયન્સ ઈન્ફોર્મેશન ગ્રાન્ટ	-	-	-	૨૫,૦૦૦	-	૧૭.
૧૮. અભ્યાસક્રમ માહિતી વિસ્તર્ય સોન્ટર (આવક અને અનાવરતક)	૩૧,૩૮,૭૦૫-૦૭	૩,૩૧,૫૦,૦૦૦	૨૬,૭૪,૦૦૦	૪,૮૩,૦૦,૦૦૦	૫,૦૫,૦૦,૦૦૦	૧૮.
૧૯. વિસ્તર્ય પ્રોજેક્ટ -ડો. રમણલાલ જોષી	-	-	-	૧૨,૧૦૦	-	૧૯.
૨૦. વિસ્તર્ય એસ. જી.પી. મહેતા	-	-	-	૩૪,૦૪૦	-	૨૦.
૨૧. અભ્યાસક્રમ વિશેષકોલેજી કોલેજો કમિટીના સભ્યોના મુસાફરી ભાવના -ડો. પી. સી. વેલ	-	-	-	૧૫,૬૦૦	-	૨૧.
૨૨. પુસ્તક પરીચી-ગ્રાન્ટો યોજના	-	-	-	૩,૦૦,૦૦૦	-	૨૨.

પુનિવહિટી
૨૦૧૩-૨૦૧૪

પરિશિષ્ટ ૨

પર્ચ	પર્ચ	અંદાજ	પર્ચ	પુનર્મિલિત	અંદાજ
	૨૦૧૧-૨૦૧૨	૨૦૧૨-૨૦૧૩	૩૦-૬-૨૦૧૨	અંદાજ	૨૦૧૩-૨૦૧૪
	રૂ. હેસા	રૂ.	સુધીનો	૨૦૧૨-૨૦૧૩	રૂ.
(ક) પુનિવહિટી આરંભ કમિશન :					
૧. ટુનિવર ટીઅર્સ ફેલોશીપ ...	૨૬,૧૯,૬૧૪-૬૦	૨૦,૦૦,૦૦૦	૫,૨૭,૪૩૫	૩૩,૮૦,૪૦૦	૩૨,૦૦,૦૦૦
૨. યુ.જી.સી. ટુનિટ ...	-	-	-	૧૮,૦૦૦	-
૩. સેમિનાર, કોન્ફરન્સ, વર્કશોપ, ગ્રોપ્સવાળા વગેરે માટે ...	-	-	-	૨,૩૫,૦૦૦	-
૪. કાર્ડનાસ્તિપલ આસિ-વહીર તાલુકો ...	-	-	-	૧૦,૦૦૦	-
૫. ટીઅર્સ ફેલોશીપ પીએચ.ડી. ...	-	-	-	૧૭,૫૦૦	-
૬. ટીઅર્સ ફેલોશીપ (એમ.ફિલ.) ...	-	-	-	૨૧,૩૦૦	-
૭. ડી. એસ. એ. પ્રાણીશાસ્ત્ર, બીજા તમકા માટેની આન્ડ ...	-	-	-	૮,૩૧,૦૦૦	-
૮. કોલેજ ડેવલપમેન્ટ કોર્પોરેશન ...	-	-	-	૧,૩૮,૦૦૦	-
૯. ઈમેરિટસ ફેલોશીપ -શ્રી. એમ. મજમુદાર ...	-	-	-	૩,૫૦૦	-
૧૦. પીએચ.ડી. સંશોધન યોજનાના કોર્પોરેશન માટે આન્ડ ...	-	-	-	૩૫,૨૦૦	-
૧૧. કોમ્પ્યુટર સોફ્ટવેર ડેવલપમેન્ટ એવેની આર્થિક સહાય ...	-	-	-	૨૫,૦૦૦	-
૧૨. રિસર્ચ પ્રોજેક્ટ -ડૉ. સુખેશ શાહ, જ્ઞાન-ભવન ...	-	-	-	૨,૨૦૦	-
૧૩. ત્રિપરિધિ અભ્યાસક્રમ હેઠળ કોલેજોને અનામતક આન્ડ ...	-	-	-	૩૧,૯૦૦	-
૧૪. ઈન્ટરનેશનલ એરિયા કોમ્પ્યુટર પ્રોજેક્ટ કોલેજો-કેમ્પસી ગ્રાઉન્ડરી આપવા ...	-	-	-	૨,૬૫,૭૦૦	-
૧૫. ડેવલપમેન્ટ કોમ્પ્યુ. આન્ડ ...	-	-	-	૧,૨૩,૦૦૦	-
૧૬. રિપોર્ટમેન્ટ ઓફ કોમ્પ્યુટર સોફ્ટવેર ...	-	-	-	૧,૦૨,૫૦૦	-
૧૭. એસ. આ. સોફ્ટવેર, કોલેજો માટે આન્ડ ...	-	-	-	૨૫,૦૦૦	-

परिशिष्ट १

गुजरात
अंदाजपत्र-

आवक	आवक २०११-२०१२	अंदाज २०१२-२०१३	आवक ३०-६-२०१२ शुभीनी	पुनर्निर्मित अंदाज २०१२-२०१३	अंदाज २०१३-२०१४
	₹. पंसा	₹.	₹.	₹.	₹.
(६) पुनि. सा-दस इण्डियन (पावु)					
२३. पांशुवेसन इतप इण्डिया	-	-	-	१३,६००	-
२४. पुनिर्निर्मिटी इवालां पुतासं इतपवा अंसे	-	-	-	१०,०००	-
२५. नंसागज सेवक देस्ट	५,५२,४६८-००	५,५०,०००	६,००,०००	११,००,०००	१५,००,०००
२६. आंकासासन विभागा, सी. डी. सेन्टरनी मड्ड माटे	-	-	-	२,४९,०००	-
२७. आंकासासन विभागा इंसिस्ट पोखना	-	-	-	१,४२,१००	-
२८. मंडिक सा-ट पुस्तक अने सापसापनी इलेजे माटे	-	-	-	३,३३,८००	-
२९. मण्डित विभागा विद्यार्थी माटे नंसागज समर सुव	-	-	-	३५,६००	-
३०. अंम.सी.अं., प्रोसाप अने आर्थिक सहाय	-	-	-	१,४५,०००	-
३१. रिस्के प्रोजेक्ट डॉ. अंम. अंम. हाईवेन्ड राणीसासन विभाग	-	-	-	२,६६,०००	-
३२. इलेव सेन्टर इन्विपमेन्ट सा-ट आडमी पोखना	-	-	-	१,५२,०००	-
३३. इन्वेस्टमेन्ट डेवेलप डॉ. अंम. डी. वर्या- इंडिकस	-	-	-	६,४००	-
३४. पुनिर्निर्मिटी सासना पगाए वगैरे माटे सापनी पोखना	-	-	-	८५,५००	-
३५. रिस्के अंसासिमेन्ट -डॉ. सुखला मजा	-	-	-	३,०००	-
३६. अंकासासन स्टाक इलेज, (१) (आवर्तक तंमज असावर्तक)	३८,४६,४८२-७५	१,१३,००,०००	-	१,१६,६५,०००	१,२०,००,०००
३७. राणीसासन विभाग माटे सापसाप सापसाप असावर्तक आर्थिक सहाय (इंसिस्ट)	-	-	-	१,३४,६००	-
३८. अंम.सी.अं. इंस (इंसिस्ट) अंसे	-	-	-	२,१५,०००	-
३९. राणीसासन विभाग माटे सी.डी.सी. सेन्टर अंसे	-	-	-	१,०६,६००	-
४०. रिस्के प्रोजेक्ट डॉ. वी. डी. जेन इन्वेस्टी विभाग	-	-	-	२५,३५०	-
४१. अंकासासन विभाग माटे अंम.अंम.सी. अने अंम.अंम.सी. इंस वी. डी. इंस अंसे (आवर्तक तंमज असावर्तक)	-	-	-	१,४८,५००	-
४२. अंकासासन इन्वेस्टमेन्ट इन्वेस्टमेन्ट	-	-	-	१०,०००	-
४३. अंम. इन्वेस्टमेन्ट सा-ट	-	-	-	६,६६,६००	-

पु
र
-

યુનિવર્સિટી
૨૦૧૩-૨૦૧૪

પરિશિષ્ટ ૨

ખર્ચ	ખર્ચ	અંદાજ	ખર્ચ	પુનર્નિર્ધારિત	અંદાજ
	૨૦૧૧-૨૦૧૨	૨૦૧૨-૨૦૧૩	૩૦-૬-૨૦૧૨	૨૦૧૨-૨૦૧૩	૨૦૧૩-૨૦૧૪
	રૂ. પૈસા	રૂ.	રૂ. પુખીનો	રૂ.	રૂ.
(ક) યુનિ. ગ્રાન્ટ્સ કમિશન : (અબુ)					
૧૮. એજ્યુકેશનલ પ્રોગ્રામ રિસર્ચ સેન્ટર (અભ્યાસ અને અભ્યાસ)	૩૧,૩૮,૬૦૫-૦૩	૩,૬૧,૫૦,૦૦૦	૩૫,૫૮,૪૮૦	૪,૮૩,૦૦,૦૦૦	૫,૦૫,૦૦,૦૦૦
૧૯. રિસર્ચ પ્રોજેક્ટ					
-ડૉ. રામલાલ જોષી				૧૩,૧૦૦	
૨૦. રિસર્ચ આસિસ્ટન્ટ, પી. મહેતા				૩૪,૦૪૦	
૨૧. જનરલ રિવિઝિયન અને કોન્સલ્ટાન્સી કમિટીના સભ્યોના મુસાફરી ભથ્થાઓ પર-ડૉ. પી. સી. વંશ				૧૫,૬૦૦	
૨૨. પુસ્તક ખરીદી-આડખી પોજના				૩,૦૦,૦૦૦	
૨૩. એજ્યુકેશન એજ્યુકેશન ક્લબ ઓફ ઈન્ડિયા				૧૩,૬૦૦	
૨૪. યુનિવર્સિટીના શિક્ષકોને પુસ્તક લખવા અને આર્થિક સહાય				૧૦,૦૦૦	
૨૫. નેશનલ લેવલ ટેસ્ટ	૫,૫૨,૪૯૮-૦૦	૫,૫૦,૦૦૦	૬,૬૦,૪૨૯	૧૧,૦૦,૦૦૦	૧૫,૦૦,૦૦૦
૨૬. આંકડાસાહ્ય વિભાગ, સી. ડી. સેન્ટરની મદદ માટે				૨,૪૭,૦૦૦	
૨૭. આંકડાસાહ્ય વિભાગની કોમ્પ્યુટર પોજના				૧,૪૨,૫૦૦	
૨૮. બેઝિક ગ્રાન્ટ પુસ્તક અને સાધનસામગ્રી : કોલેજ માટે				૩,૩૩,૮૦૦	
૨૯. મહિલા વિભાગના વિદ્યાર્થી માટે નેશનલ સમર સ્કુલ અને				૩૫,૬૦૦	
૩૦. એમ.પી.એ. પ્રોગ્રામ અને આર્થિક સહાય				૧,૪૫,૦૦૦	
૩૧. રિસર્ચ પ્રોજેક્ટ-ડૉ. એચ. એન. જાડવેડ-પ્રાણીસાહ્ય વિભાગ				૩,૬૬,૦૦૦	
૩૨. ડેલ્ટા સેન્ટર ઈન્ડિવિડ્યુઅલ ગ્રાન્ટ આડખી પોજના				૧,૫૨,૦૦૦	
૩૩. ઈમેરિટસ ફેલોશિપ -ડૉ. ડી. રામ (કોલેજ)				૬,૬૦૦	
૩૪. શિક્ષકોના પગાર માટે સાતમી પોજના				૮૫,૫૦૦	

પરિશિષ્ટ ૧

ગુજરાત
અંદાજપત્ર-

પુનિ
૨૦૧

આવક	આવક ૨૦૧૧-૨૦૧૨	અંદાજ ૨૦૧૨-૨૦૧૬	આવક ૩૦-૬-૨૦૧૨ સુધીની	પુનર્નિર્મિત અંદાજ ૨૦૧૨-૨૦૧૬	અંદાજ ૨૦૧૩-૨૦૧૪
	રૂ. પેસા	રૂ.	રૂ.	રૂ.	રૂ.
(૬) પુનિ. ગ્રાન્ટ્સ કમિશન (પાલુ)					
૪૪. ઇન્ટરનેશનલ કોન્ફરન્સ ઓન લાયર એજ્યુકેશન	-	-	-	૮,૦૦૦	-
૪૫. મેજર રિસર્ચ પ્રોજેક્ટ ડૉ. એન. કે. પાટલ-પ્રાઇવેટાઇઝેશન વિભાગ	-	-	-	૭૫,૬૦૦	-
૪૬. સહાય ગાંધી નંશનલ કેન્સેશીપ	૪૨,૫૭,૦૨૦-૦૦	૬૨,૫૦,૦૦૦	૧૦,૨૦૦	૧,૧૨,૬૦,૦૦૦	૨૭,૪૦,૦૦૦
૪૭. પુનિર્વાસિતી મિલિંગમાં ભૂકંપ રમિયાન અર્પણ નુકસાન અંગેની ગ્રાન્ટ	૧,૭૦,૦૬૩-૦૦	-	-	૧,૨૩,૪૩,૮૦૦	-
૪૮. સંવચન કોમિશને ભુકંપના નુકસાન નુકસાન અંગે સ્પ. ગ્રાન્ટ	-	-	-	૫,૦૦,૦૦૦	-
૪૯. રીજીના પ્રોજેક્ટ કેનેડા કોમ્પ્યુટર પ્રોજેક્ટ	-	-	-	૧,૩૭,૦૦૦	-
૫૦. એમ.એસ.સી. ઇલેક્ટ્રોનિક્સ અભ્યાસક્રમ અંગેની આર્થિક સહાય (આવર્તક તેમ જ અનાવર્તક)	-	-	-	૪૬,૪૦૦	-
૫૧. ઉપરિદેશ કેન્સેશીપ ડી. એસ. નાન્ડી (સંસ્કૃત)	-	-	-	૨૦,૦૦૦	-
૫૨. નવમી પાંજરા હેઠળ એમ.બી.એ. માટેની આર્થિક સહાય	-	-	-	૧૬,૬૦૦	-
૫૩. ઉપરિદેશ કેન્સેશીપ-પ્રો. ભોજાભાઈ પટેલ (હિન્દી વિભાગ)	-	-	-	૧૨,૧૪૦	-
૫૪. ઉપરિદેશ કેન્સેશીપ-પ્રો. શ્રી બી. એમ. શુક્લ (સા ભવના)	-	-	-	૬,૨૦૦	-
૫૫. ઇન્ફોર્મેશન ટેકનોલોજી-સાપ્તહિક પ્રોજેક્ટ અપક્રમણ પાંજરા કેમ્પસ નેટવર્કિંગ	-	૨૦,૦૦,૦૦૦	-	૨૨,૪૬,૨૦૦	-
૫૬. એમ.સી.એ. અભ્યાસક્રમની એપ્રોપ્રિયેટની સરવાલ અંગે	-	-	-	૧,૧૦,૫૦૦	-
૫૭. સેક્રેટરી કોર્ટ સંસ્કૃત સ્પોર્ટિંગ સેન્ટર	-	-	-	૭૧,૫૦૦	-
૫૮. પી.જી. એવર્ડ પ્રોજેક્ટ અંગેની ગ્રાન્ટ વિજ્ઞાન વિભાગ	-	-	-	૩,૦૦,૦૦૦	-
૬૦. ઉપરિદેશ કેન્સેશીપ ડૉ. વુ. એમ. રાય-ગુણેશ વિભાગ	-	-	-	૨૫,૧૫૦	-
૬૧. ડી.આર.એસ. સ્પોર્ટિંગ આર્ટિ. પ્રોજેક્ટ ડૉ. એસ.કે. મેનન-કેમિસ્ટ્રી વિભાગ	-	-	-	૨૦,૩૫૦	-
૬૨. ઉપરિદેશ કેન્સેશીપ ડૉ. સુખન શાહ મુજરાલી વિભાગ	-	-	-	૯૧,૫૦૦	-
૬૩. મેજર રિસર્ચ પ્રોજેક્ટ ડૉ. એમ. વી. રાય	-	-	-	૨૬,૦૦૦	-
૬૪. મેજર રિસર્ચ પ્રોજેક્ટ ડૉ. આર. જી. વર્મા	-	-	-	૬૦૦	-
૬૫. પુ.જી.સી. મેજર રિસર્ચ પ્રોજેક્ટ ડૉ. મીનુ શર્મા	-	-	૧૦,૨૦૪	૧૨,૬૦૦	-

(૬)

૩૫

૩૬

૩૬

૩૧

૩૦

૪

૪

-

૨

૧

૧

-

-

-

-

-

-

-

-

-

-

-

-

-

-

-

-

दुनिवर्सिटी
२०१३-२०१४

परिशिष्ट २

वर्ष	वर्ष	अंश	वर्ष	पुनर्विनि	अंश
	२०११-२०१२	२०१२-२०१३	३०-६-२०१३	अंश	२०१३-२०१४
	३. पैसा	३.	मुद्दीनां	३. २०१३-२०१३	३.
(६) पुनि. आन्स इमिशन : (बाबु)					
३५. रिजर्व अंशसिमेंट-मुद्रणा मसा				३,०००	
३६. अंडर्सिड स्टार इमिशन	७९,४९,४८२-७५	१,९९,००,०००	२९,४८,२३५	१,९९,६५,०००	१,२९,००,०००
३७. प्राणीशास्त्र विभाग माटे सापनसापन व्यवस्था आर्थिक इलाज (इंजिनियर)				१,३८,९००	
३८. अंश.डी.जे. डॉर्स (कॉम्प्युटर) अंश				३,९५,०००	
३९. प्राणीशास्त्र विभाग माटे डॉ.पी.सी. सेन्टर अंश				१,०९,६००	
४०. रिजर्व प्रॉजेक्ट अंश-डॉ. वी. डे. इं-१, डेप्लोडि विभाग				२५,९५०	
४१. अंतर्गतरेडिड सापन पी. ए. डॉर्स अंश (आवर्तक तंम इ अन्यकार्य)				१,४८,५००	
४२. अंडर अंडरुकेशन, सीएमपी योजना				१०,०००	
४३. स्. एमिपमेंट आन्ट				६,६९,९००	
४४. एन्टरनेशनल कंन्ट्रन्स ऑन इण्डर अंडरुकेशन				८,०००	
४५. मेजर रिजर्व प्रॉजेक्ट डॉ. अंश. डे. पाठ्य, माउंडाभायासांछ				७५,९००	
४६. साक्ष्य बांधी नेशनल केंद्राधीन	४२,५६,०२०-००	६६,५०,०००	१९,६९,६३३	१,९३,९०,०००	२०,४०,०००
४७. पुनिवर्सिटी मिडियन लुंडपशी वरत मुद्रण अंशनी स्पेशियल आन्ट	१,७०,०६३-००			१,३३,४३,८००	
४८. संलग्न डॉर्सऑन लुंडपना मद्रानना मुद्रण अंश स्पेशियल आन्ट				५,००,०००	
४९. रेजिना पुनिवर्सिटी, केंद्र कॉम्प्युटर प्रॉजेक्ट				१,३९,०००	
५०. अंश.अंश.डी. एंडरुकेशननी आन्ट				४३,४००	
५१. एमिडिड केंद्राधिप टी. अंश. वान्डी (इंजिनियर)				२०,०००	
५२. नवमी योजना अंडर अंश.डी.जे. माटेनी आर्थिक इलाज				९९,९००	
५३. एमिडिड केंद्राधिप-डॉ. लोपाभाई पटेज (डि-डी विभाग)				१३,९४०	
५४. एमिडिड केंद्राधिप-अं. श्री श्री. अंश. मुद्रण (वां लपन)				९,२००	
५५. एन्डरिनिमेंट प्रॉजेक-साउथेरी				१,३४,९००	
५६. कॉम्प्युटर अपडेशन साउथ साकवासा कॉम्प्युटर सेन्टर		२०,००,०००	२९,६३,३३९	३३,६९,६००	
५७. अंश.डी.जे. अण्वासाउपनी केंद्राधिपनी सपन अंश				१,९९,५००	
५८. सेटिंग ऑर संस्कृत स्पीडिंग सेन्टर				७९,५००	
५९. पी. ए. वंश कॉम्प्युटर अंशिकेशन अण्वासाउप अंशनी आन्ट (विज्ञान लपन)				९,००,०००	

પરિશિષ્ટ-૧

ગુજરાત
અંદાજપત્ર-

૨૦૧૩-

આવક	આવક		આવક ૨૦--૬--૨૦૧૨ સુધીની	પુનર્નિર્મિત અંદાજ ૨૦૧૨--૨૦૧૩	અંદાજ ૨૦૧૩--૨૦૧૪	(ક) વધ
	૨૦૧૧--૨૦૧૨	૨૦૧૨--૨૦૧૩				
	રૂ.	પૈસા	રૂ.	રૂ.	રૂ.	
(ક) પુનિ. ગ્રાન્ટ્સ કમિશન (ચાલુ)						
૬૬. પોમ્બોડિયન એન્જી. રીસર્સ સેન્ટર	-	-	-	૫૦,૦૦૦	-	૬૦. ૧૦
૬૭. પુ.જી.સી. અભિપ્રાયની પંચવર્ષીય પોષના						૬૧. ૩૧
૧. મહાકાશીય	૧૯,૧૯,૧૮૬-૦૦	૨૫,૦૦,૦૦૦	-	૬૯,૩૧,૦૦૦	-	
૨. જનરલ ડેવલપમેન્ટ ગ્રાન્ટ-- બુક્સ ઇન્ફ્રાસ્ટ્રક્ચર ગ્રાન્ટ	૭૭,૦૮,૩૦૬-૦૦	-	-	૧,૪૨,૦૦,૦૦૦	-	૬૨. ૯
૩. વિદ્યાલય સ્વચ્છતા કમીટીની	૩૬,૯૨,૧૩૮-૦૦	-	-	-	-	૬૩. ૧
૪. આઈસ્યુએન્સી	-	-	-	૩,૫૩,૬૪૦	-	૬૪.
૬૮. સ્ટેન્ડિંગ ઓફ ઇન્ફ્રાસ્ટ્રક્ચર ઈન કેમિકલ્સ વિભાગ	-	-	-	૧,૮૫,૫૦૦	-	
૬૯. ડી.આર.એસ.-૨ સ્પે. આસિ. પ્રોગ્રામ કમિટ્ટી વિભાગ	૨૯,૮૦,૯૮૨-૦૦	-	-	૭,૩૫,૦૦૦	-	૬૫.
૭૦. મેજર રીસર્ચ પ્રોજેક્ટ ડૉ. નીલીમા રૂપારેલ	૧,૪૬૨-૦૦	-	-	-	-	૬૬. ૬૭.
૭૧. માર્ગનાર રીસર્ચ પ્રોજેક્ટ ડૉ. દિનેશ પટેલ	-	-	-	૧૦,૦૦૦	-	
૭૨. ઈ-કોનેક્ટ પ્રોગ્રામ	-	-	-	૨,૯૮,૦૦૦	-	
૭૩. સિવલ મર્ક આઈડી સ્કોલરશીપ	૧,૦૦,૦૦૦-૦૦	-	-	૨૦,૦૦૦	-	
૭૪. મેજર રીસર્ચ પ્રોજેક્ટ ડૉ. વી. કે. ઈન	૧,૫૭,૫૦૭-૦૦	૨૧,૭૫૦	-	૨,૫૩,૩૦૦	-	
૭૫. મેજર રીસર્ચ પ્રોજેક્ટ ડૉ. આમોઝ મુખા	૨૯,૫૩૭-૦૦	-	-	૬૬,૨૦૦	-	૬૮
૭૬. માર્ગનાર રીસર્ચ પ્રોજેક્ટ ડૉ. નીતા શાહ	-	૧૫,૦૦૦	-	૫૫,૦૦૦	૧૫,૦૦૦	૬૯
૭૭. મેજર રીસર્ચ પ્રોજેક્ટ ડૉ. એચ. બી. જલોઈ	૭૦,૨૩૬-૦૦	૧,૯૬,૫૦૦	-	૧,૫૮,૦૦૦	-	૭૦
૭૮. મેજર રીસર્ચ પ્રોજેક્ટ ડૉ. એમ. વી. રાવ	-	-	-	૧,૬૮,૧૦૦	-	૭૧
૭૯. પી. આર. સી. મીટીંગ	-	-	-	૨૦,૦૦૦	-	૭૨
૮૦. માર્ગનાર રીસર્ચ પ્રોજેક્ટ ડૉ. ઉમા પાલ	-	-	-	૧૫,૨૩૫	-	૭૩
૮૧. પુ.જી.સી. રીસર્ચ ડેવલોપીંગ	૨૫,૧૬,૫૪૩-૦૦	-	-	૨૭,૦૦,૦૦૦	૧૨,૦૦,૦૦૦	
૮૨. માર્ગનાર રીસર્ચ પ્રોજેક્ટ ડૉ. રિત્વિકા મંડલ	૮૬,૯૭૫-૦૦	-	-	૩૮,૭૦૦	-	
૮૩. માર્ગનાર રીસર્ચ પ્રોજેક્ટ ડૉ. હરજીત સિંઘ	૨૦,૦૦૦-૦૦	-	-	૧,૨૦૦	-	
૮૪. મેજર રીસર્ચ પ્રોજેક્ટ ડૉ. વામ. ડી. જલરાઈ	૧,૧૨,૦૪૬-૦૦	૨,૪૭,૫૦૦	-	૫,૯૫,૦૦૦	-	
૮૫. મેજર રીસર્ચ પ્રોજેક્ટ ડૉ. જે. એસ. જાંબી	૧,૯૬,૩૦૪-૦૦	-	૩,૦૫,૧૦૮	૩,૬૩,૬૫૦	-	
૮૬. મેજર રીસર્ચ પ્રોજેક્ટ ડૉ. વી. એ. રાણા	૨,૪૫,૨૫૨-૦૦	૨,૦૯,૦૦૦	૩,૫૪,૪૦૦	૩,૭૩,૦૦૦	-	
૮૭. બોડર ડિલ આઈડીસી પ્રોગ્રામ ડૉ. આર. એસ. પટેલ	૩,૨૯,૯૪૧-૦૦	-	-	૭૨,૯૦૦	-	

ગુજરાત
જપત્ર-

પુનિવર્તિતી
૨૦૧૩-૨૦૧૪

પરિશિષ્ટ ૨

૨૧૪

પર્વ	પર્વ	અંદાજ	પર્વ	પુનર્નિર્મિત	અંદાજ
	૨૦૧૧-૨૦૧૨	૨૦૧૨-૨૦૧૩	૩૦-૯-૨૦૧૨	અંદાજ	૨૦૧૩-૨૦૧૪
	રૂ. પંસા	રૂ.	કુપીનાં	૨૦૧૨-૨૦૧૩	રૂ.
(ક) કુનિ. આરુઢ કલિશન (ઘાલુ)					
૬૦. ઇમેરિટસ કેલેસીય ડો. ધુ. અંપ. રાલય-ગુલોજી વિભાગ	-	-	-	૨૫,૧૫૦	-
૬૧. ડીઆરએલ. સ્પેશિયલ આસિ. પ્રોગ્રામ ડો. એસ. કે. પેનન કેમિસ્ટ્રી વિભાગ	-	-	-	૨૦,૭૫૦	-
૬૨. ઇમેરિટસ કેલેસીય ડો. કુપન જાલ ગુજરાતી વિભાગ	-	-	-	૯૧,૫૦૦	-
૬૩. મેજર રિસર્વ પ્રોજેક્ટ ડો. એમ. વી. રાવ	-	-	-	૨૬,૦૦૦	-
૬૪. મેજર રિસર્વ પ્રોજેક્ટ ડો. આર. જે. વર્મા	-	-	-	૬૦૦	-
૬૫. મેજર રિસર્વ પ્રોજેક્ટ -ડો. મીનુ શરાફ	-	-	-	૧૨,૬૦૦	-
૬૬. પાંચુલેશન એજ્યુ. રીસોર્સ સેન્ટર	-	-	-	૫૦,૦૦૦	-
૬૭. યુજીસી. અગિયારમી પંચવર્ષિય પોજના					
૧. મર્જેડીમ	૧૯,૧૯,૧૮૬-૦૦	૨૫,૦૦,૦૦૦	૨,૧૯,૬૦,૮૭૦	૬૯,૩૧,૦૦૦	-
૨. જનરલ ડેવલપમેન્ટ ગ્રાન્ટ- બુક્લ ઇન્વિસ્ટમેન્ટ ગ્રાન્ટ	૭૭,૦૮,૩૦૬-૦૦	-	૯૨,૦૪,૦૨૫	૧,૪૨,૦૦,૦૦૦	-
૩. મિલ્ડીમ સ્પેશિયલ કેસીલીટી	૩૬,૯૨,૧૩૮-૦૦	-	૩,૫૯,૩૩,૯૧૬	-	-
૪. આર્પીક્યુએસી	-	-	-	૩,૫૩,૬૪૦	-
૬૮. સુન્દિન આંક ઇન્ફાસ્ટ્રક્ચર ઈન કેમિસ્ટ્રી વિભાગ	-	-	-	૧,૮૫,૫૦૦	-
૬૯. ડીઆરએલ.-૨ સ્પે. આસિ. પ્રોગ્રામ કેમિસ્ટ્રી વિભાગ	૨૯,૮૦,૯૮૨-૦૦	-	૧૯,૩૦૦	૭,૩૫,૦૦૦	-
૭૦. મેજર રિસર્વ પ્રોજેક્ટ ડો. નિલિમા રૂપારેજ	૧,૪૬૨-૦૦	-	-	-	-
૭૧. માર્ઈનોર રિસર્વ પ્રોજેક્ટ ડો. કિનેશ પટેલ	-	-	-	૧૦,૦૦૦	-
૭૨. ઈન્ફોનેટ પ્રોગ્રામ	-	-	-	૨,૯૮,૦૦૦	-
૭૩. સિંગલ વર્ક આઇલ્ડ સ્કોલરશીપ	-	-	-	૨૦,૦૦૦	-
૭૪. મેજર રિસર્વ પ્રોજેક્ટ ડો. વી. કે. ઈન	૧,૫૭,૫૦૩-૦૦	૭૧,૭૫૦	૧,૮૭,૦૦૩	૨,૫૩,૩૦૦	-
૭૫. મેજર રિસર્વ પ્રોજેક્ટ ડો. આલોક ગુપ્તા	૨૯,૫૩૭-૦૦	-	૩૮,૦૦૦	૬૬,૨૦૦૦	-
૭૬. માર્ઈનોર રિસર્વ પ્રોજેક્ટ ડો. નીતા જાલ	-	૧૫,૦૦૦	૫૫,૦૦૦	૫૫,૦૦૦	૧૧,૦૦૦
૭૭. મેજર રિસર્વ પ્રોજેક્ટ ડો. એલ. ડી. જલાર્જ	૭૦,૨૩૭-૦૦	૧,૯૬,૫૦૦	૩૬,૦૦૦	૧,૫૮,૦૦૦	-
૭૮. મેજર રિસર્વ પ્રોજેક્ટ ડો. એમ. વી. રાવ	-	-	-	૧,૬૮,૧૦૦	-

परिशिष्ट-१

पुनर्वसन निवृत्ति
अंदाजपत्र २०१३-

आयक	आयक २०११-२०१२		आयक २०१२-२०१३		आयक २०-६-२०१२ सुपीनी		पुनर्वसन अंदाज २०१२-२०१३		अंदाज २०१३-२०१४		
	₹.	₹.	₹.	₹.	₹.	₹.	₹.	₹.	₹.	₹.	
(३) पुन. आन्द. कवित्तन : (अनु)											
८८. पु.अ.सी. संप. प्रोग्राम											पुन. आ
-लॉजिस्टिक्स विभाग	३६,८०,०००-००		५,५०,०००				३५,५०,०००		३५,५०,०००		३६. पी
-अंतर्मुखीकरण विभाग											८०. भा
-जुवाक विभाग											८१. पु
८९. पी.अ. मेरीट स्कोवरशीप											८२. म
९०. पोस्ट ऑफररक डेवेलोप											८३. ५
डॉ. जं. सी. पटेल	४८,२९४-००						२०,४२,९००				८४. १
९१. स्ट्रेनियम ओंठ ए-वाइडरकटर एन											८५.
लॉजिस्टिक्स विभाग	१२,३२,५८४-००						१६,९९५				८६.
९२. भोवना आजाद डेवेलोप	३,५६,०३२-००				१०,०९,०३२		१०,८१,४००		३,५४,०००		८७.
९३. मेजर रीसर्व प्रोजेक्ट											८८
डॉ. डी. डी. जाला	४,६०,९३३-००		२,१६,०००				३,२१,२००		१,९०,९००		८९
९४. मेजर रीसर्व प्रोजेक्ट											९०
डॉ. जे. पु. पांडे	२,६१,३८४-००		१,०६,०००				८९,०००		१,३९,८००		९१
९५. माउन्ट रीसर्व प्रोजेक्ट											९२
डॉ. विजिन्ट विसली	३,०००-००		३,०००				११,५००				९३
९६. पोस्ट ऑफररक डेवेलोप											९४
डॉ. जैतना राठ	१,६८,४६०-००		१,९३,०००				३,३१,१००				९५
९७. आंतरराष्ट्रीय वर्ष-२०११											९६
डेवेलोपिंग विभाग	१,००,०००-००										९७
९८. माउन्ट रीसर्व प्रोजेक्ट											९८
डॉ. जॉर्जि जोषी							१,४२,०००		३२,०००		९९
९९. माउन्ट रीसर्व प्रोजेक्ट											१००
डॉ. नीता शर्मा							१,००,०००		४०,०००		१०१
१००. मेजर रीसर्व प्रोजेक्ट											१०२
डॉ. मनोज शाल्मी							४,३३,९००		२,९५,५००		१०३
१०१. पु.अ.सी. पारमी योजना											१०४
१. जनरल डेवेलोपमेंट आरिस्ट-२					२,९८,९३,०००		२,९८,९३,०००		२,९८,००,०००		१०५
२. सामान्य डोर असेसरी/आउट.टी.					३०,००,०००		३०,००,०००		३०,००,०००		१०६
३. टैकवेल ऑडिओ-वीडी					५०,०००		५०,०००		५०,०००		१०७
४. मर्चेंड रीज							२९,५०,०००		२९,५०,०००		१०८
कुल आयक	४,५३,२०,८८९-९२		९,३९,३९,९५०		३,५१,२३,९०९		१९,५४,८०,४३०		१०,९८,६४,६००		

ગુજરાત
રાજ્ય

ગુનિવર્ષિકા
૨૦૧૩-૨૦૧૪

પરિશિષ્ટ ૨

ક્રમ	પર્ચ	૨૦૧૧-૨૦૧૨		૨૦૧૨-૨૦૧૩		૨૦૧૩-૨૦૧૪	
		રૂ.	પૈસા	રૂ.	પૈસા	રૂ.	પૈસા
	મુ. સરકાર કમિશન : (શબ્દ)						
	૭૯. શ્રી. આર. સી. મીટીંગ					૨૦,૦૦૦	-
	૮૦. માર્કેટીંગ રીસર્ચ પ્રોજેક્ટ ડો. ડીપા પાઠ...					૧૫,૨૩૫	-
૦૦૦	૮૧. પુ.જી.સી. રીસર્ચ ફેલોશીપ	૨૫,૧૬,૫૪૩-૦૦			૩,૦૯,૯૯૬	૨૭,૦૦,૦૦૦	૧૩,૦૦,૦૦૦
	૮૨. માર્કેટીંગ રીસર્ચ પ્રોજેક્ટ ડો. દિવ્યા શેલ	૪૬,૯૭૫-૦૦			૩૫,૨૮૬	૩૮,૭૦૦	-
	૮૩. માર્કેટીંગ રીસર્ચ પ્રોજેક્ટ ડો. હરજીત સિંહ	૨૦,૦૦૦-૦૦			૧,૧૮૫	૧,૨૦૦	-
	૮૪. મેજર રીસર્ચ પ્રોજેક્ટ ડો. વા. પી. ડી. જલસારી	૧,૧૨,૦૪૬-૦૦	૨,૪૭,૫૦૦		૮,૦૦૦	૫,૯૫,૦૦૦	-
	૮૫. મેજર રીસર્ચ પ્રોજેક્ટ ડો. જે. એસ. જાંબી	૧,૯૬,૬૦૪-૦૦			૨,૪૧,૦૫૨	૩,૩૭,૪૫૦	-
	૮૬. મેજર રીસર્ચ પ્રોજેક્ટ ડો. વી. એ. રાણા	૨,૪૫,૨૫૨-૦૦	૨,૦૯,૦૦૦		૨,૨૯,૭૨૪	૩,૭૩,૦૦૦	-
૨૦	૮૭. એડલ્ટ કિલ્ડ આઉટરીચ પ્રોગ્રામ ડો. આર. એસ. પટેલ	૩,૨૯,૯૪૧-૦૦				૭૨,૯૦૦	-
૩૦	૮૮. પુ.જી.સી. રેપ પ્રોગ્રામ -ભૌતિક વિભાગ	૭૯,૮૦,૦૦૦-૦૦	૫,૫૦,૦૦૦		૧,૯૭૯	૨૫,૫૦,૦૦૦	૨૫,૫૦,૦૦૦
	૮૯. પી.જી. મેરીટ સ્કોલરશીપ						
૦	૯૦. પોસ્ટ ગ્રેજુએટ ફેલોશીપ ડો. જે. સી. પટેલ	૪૮,૨૬૪-૦૦				૨૦,૪૨,૭૦૦	-
	૯૧. સ્ટ્રેનિંગ ઓફ ઇન્ફોર્મેશન ટેકનોલોજી ભૌતિક વિભાગ	૧૨,૩૨,૫૮૪-૦૦				૧૯,૭૭૫	-
	૯૨. મોડર્ન આજાડ ફેલોશીપ	૩,૫૯,૦૩૨-૦૦			૩૬,૦૦૦	૧૦,૮૧,૪૦૦	૨,૫૪,૦૦૦
	૯૩. મેજર રીસર્ચ પ્રોજેક્ટ ડો. ડી. ડી. ઝાલા	૪,૯૦,૭૩૩-૦૦	૨,૧૯,૦૦૦		૪૪,૨૮૦	૩,૨૧,૨૦૦	૧,૬૦,૬૦૦
	૯૪. મેજર રીસર્ચ પ્રોજેક્ટ ડો. એ. પુ. માંડલ	૨,૯૧,૭૮૪-૦૦	૧,૦૯,૦૦૦		૬,૯૦૦	૮૬,૦૦૦	૧,૨૭,૮૦૦
	૯૫. માર્કેટીંગ રીસર્ચ પ્રોજેક્ટ ડો. મિલિન્દ મિસ્ત્રી	૭,૦૦૦-૦૦	૭,૦૦૦			૧૧,૫૦૦	-
	૯૬. પોસ્ટ ગ્રેજુએટ ફેલોશીપ ડો. મેતના સોલ	૧,૯૮,૪૯૦-૦૦	૧,૬૨,૦૦૦		૬૩,૪૬૪	૩,૩૧,૧૦૦	-
	૯૭. આંતરરાષ્ટ્રીય વર્ષ-૨૦૧૧ કેમિસ્ટ્રી વિભાગ	૧,૦૦,૦૦૦-૦૦					
	૯૮. માર્કેટીંગ રીસર્ચ પ્રોજેક્ટ ડો. હાર્દિક જાંબી					૧,૪૨,૦૦૦	૩૨,૦૦૦
	૯૯. માર્કેટીંગ રીસર્ચ પ્રોજેક્ટ ડો. નીતા શાહ					૧,૦૦,૦૦૦	૪૦,૦૦૦
	૧૦૦. મેજર રીસર્ચ પ્રોજેક્ટ ડો. મનોજ શાસ્ત્રી					૬,૩૩,૧૦૦	૨,૭૫,૫૦૦
	૧૦૧. પુ.જી.સી. ભારતી પોલિસ						
	૧. જનરલ ઇન્ફોર્મેશન આસીસ્ટન્ટ...					૨,૬૮,૧૩,૦૦૦	૨,૬૮,૦૦,૦૦૦
	૨. કોચિંગ ઓફ એસસી/એસ.ટી...					૩૦,૦૦,૦૦૦	૩૦,૦૦,૦૦૦
	૩. ઈન્ફોર્મેશન ઓફિસ્યુ-પીટી					૫૦,૦૦૦	૫૦,૦૦૦
	૪. મર્જડ સ્કીમ					૨૭,૫૦,૦૦૦	૨૭,૫૦,૦૦૦
	કુલ પર્ચ...	૪,૫૩,૨૦,૮૮૩-૭૨	૬,૩૬,૩૬,૭૫૦	૭,૯૩,૩૧,૭૫૭	૧૬,૫૪,૮૦,૪૩૦	૧૦,૭૮,૯૪,૯૦૦	

પરિશિષ્ટ-૧

ગુજરાત યુનિવર્સિટી
અંદાજપત્ર-૨૦૧૩-૨૦૧૪

આવક	આવક	અંદાજ	આવક	પુનર્નિર્ધારિત	અંદાજ	
	૨૦૧૧-૨૦૧૨	૨૦૧૨-૨૦૧૩	૩૦-૬-૨૦૧૨	અંદાજ	૨૦૧૩-૨૦૧૪	
	રૂ. હજાર	રૂ.	સુધીની	રૂ.	રૂ.	
(૧) અન્ય આવક :						(૧) અન્ય આવક
૧. ડાઉન્ટિલ ઓફ સાયન્ટિફિક એન્ડ ઈન્ડસ્ટ્રિયલ રિસર્ચ તરફથી ગ્રાન્ટ ..	૧,૧૩,૭૬૦-૦૦	-	-	૬,૭૧,૮૦૦	-	૧. ડાઉન્ટિલ ઓફ સાયન્ટિફિક એન્ડ ઈન્ડસ્ટ્રિયલ રિસર્ચ તરફથી ગ્રાન્ટ
૨. એન.સી.એચ.એમ. પ્રાબલેય ડો. ઓર્ડિ. કેમ્ ગણિત વિભાગ ..	-	-	-	૨૪,૮૦૦	-	૨. એન.સી.એચ.એમ. પ્રાબલેય ડો. ઓર્ડિ. કેમ્ ગણિત વિભાગ
૩. સેમિનાર હિતિદાસ વિભાગ ડો. સીરીનખહેન પહેલા ..	-	-	-	૮,૪૦૦	-	૩. સેમિનાર હિતિદાસ વિભાગ ડો. સીરીનખહેન પહેલા
૪. રિસર્ચ-૨કીય સી. કે. ઘાટ ..	-	-	-	૨૧,૦૦૦	-	૪. રિસર્ચ-૨કીય સી. કે. ઘાટ
૫. નંસનાથ ઓર્ડિ ઓર હાથર ખેલ એસિમિપાડ પરીષદ ..	-	-	-	૨૭,૦૦૦	-	૫. નંસનાથ ઓર્ડિ ઓર હાથર ખેલ એસિમિપાડ પરીષદ
૬. ગુજરાતીમાસિક રિસર્ચ પ્રોજેક્ટ કેવલપમેન્ટ ઓફ કોસ્મેટ સેલ્યુલોસાઇકિંગ કલ્ચર-ડો. એન.કે. પાઠવ (માઇક્રો) ..	-	-	-	૮,૨૦૦	-	૬. ગુજરાતીમાસિક રિસર્ચ પ્રોજેક્ટ કેવલપમેન્ટ ઓફ કોસ્મેટ સેલ્યુલોસાઇકિંગ કલ્ચર-ડો. એન.કે. પાઠવ (માઇક્રો)
૭. સરદાર પટેલની નાગરિક સરભામાં કાળો તે રિસર્ચ પ્રોજેક્ટની મુ. કોર્પો. ની ગ્રાન્ટ ..	-	-	-	૧૮,૯૦૦	-	૭. સરદાર પટેલની નાગરિક સરભામાં કાળો તે રિસર્ચ પ્રોજેક્ટની મુ. કોર્પો. ની ગ્રાન્ટ
૮. આર્ટ.સી.એસ.એસ.આર. વક્રોપ ડો. મંજુલાખહેન દવે, ભુવલ વિભાગ ..	-	-	-	૨,૦૦૦	-	૮. આર્ટ.સી.એસ.એસ.આર. વક્રોપ ડો. મંજુલાખહેન દવે, ભુવલ વિભાગ
૯. આર્ટ.સી.એસ.એસ.આર. કેલો ડી. વી. જોષીનપુરા ..	-	-	-	૬૦૦	-	૯. આર્ટ.સી.એસ.એસ.આર. કેલો ડી. વી. જોષીનપુરા
૧૦. ઈન્ડિયન ડાઉન્ટિલ ઓફ સિસ્ટેમટિક રિસર્ચ તરફથી ગ્રાન્ટ -સી. એચ. જી. પહેલા ..	-	-	-	૧૬,૧૦૦	-	૧૦. ઈન્ડિયન ડાઉન્ટિલ ઓફ સિસ્ટેમટિક રિસર્ચ તરફથી ગ્રાન્ટ -સી. એચ. જી. પહેલા
૧૧. આર્ટ.સી.એમ.આર. રિસર્ચ પ્રોજેક્ટ-ડો. એસ. કે. મુર્ધિ ..	-	-	-	૪,૬૦૦	-	૧૧. આર્ટ.સી.એમ.આર. રિસર્ચ પ્રોજેક્ટ-ડો. એસ. કે. મુર્ધિ
૧૨. કોર્પો. ભવનના સેમિનાર અંગે ગ્રાન્ટ ..	-	-	-	૧,૦૦૦	-	૧૨. કોર્પો. ભવનના સેમિનાર અંગે ગ્રાન્ટ

ગુજરાત
રાજ્ય-
૨૦૧૩-૨૦૧૪

પરિશિષ્ટ ૨

ખર્ચ	ખર્ચ ૨૦૧૧-૨૦૧૨ રૂ. પૈસા	અંદાજ ૨૦૧૨-૨૦૧૩ રૂ.	ખર્ચ ૩૦-૯-૨૦૧૨ સુધીનાં રૂ.	પુનર્નિર્મિત અંદાજ ૨૦૧૨-૨૦૧૩ રૂ.	અંદાજ ૨૦૧૩-૨૦૧૪ રૂ.
(ક) અન્ય આનુસ :					
૧. પ્રાઉન્સિલ ઓફ સાપ્લાયમેન્ટ એન્ડ ઈન્ફ્રાસ્ટ્રક્ચર રિસર્ચ તરફથી ગ્રાન્ટ ...	૧,૧૩,૭૬૦-૦૦	-	-	૩,૭૧,૮૦૦	-
૨. એન.વી.એમ.એમ. પ્રોબેચમ ડો. ઓર્ડિ. ઇન્ડ. અધિકાર વિભાગ ...	-	-	-	૨૪,૮૦૦	-
૩. સેમિનાર પ્રતિષ્ઠા વિભાગ ડો. સીરીનબહેન મહેતા ...	-	-	-	૮,૪૦૦	-
૪. રિસર્ચ-સ્કીમ સી. કે. શાહ ...	-	-	-	૨૧,૦૦૦	-
૫. નેશનલ બોર્ડ ઓફ હાઇર મેન્સ એસિમિલિયેશન પરીક્ષા ...	-	-	-	૨૭,૦૦૦	-
૬. ગુજરાતીમાં રિસર્ચ પ્રોજેક્ટ ડેવલપમેન્ટ ઓફ ફોસ્ફેટ સેલ્યુલોસાઇડિંગ ડાઇર-ટો. એન.કે. શાહ (મહાકો.) ...	-	-	-	૮,૨૦૦	-
૭. સરકાર પહેલાનો નાગરિક સંસ્થામાં ફાળો તે રિસર્ચ પ્રોજેક્ટ-ડી. મુ. કોપા. ની ગ્રાન્ટ ...	-	-	-	૧૮,૬૦૦	-
૮. આઈ.સી.એસ.એસ.આર. વર્કશોપ ડો. મંજુલાબહેન દવે, ભુગોળ વિભાગ ...	-	-	-	૨,૦૦૦	-
૯. આઈ.સી.એસ.એસ.આર. કેવો ડી. વી. જોબનપુરા ...	-	-	-	૬૦૦	-
૧૦. ઈન્ડિયન પ્રાઉન્સિલ ઓફ ડિસ્ટ્રીબ્યુશન રિસર્ચ તરફથી ગ્રાન્ટ -ડી. એમ. જી. મહેતા ...	-	-	-	૧૬,૧૦૦	-
૧૧. આઈ.સી.એસ.એસ.આર. રિસર્ચ પ્રોજેક્ટ-ડો. એસ. કે. મુર્ધિ ...	-	-	-	૪,૫૦૦	-
૧૨. કોમર્સ ડેવલપના સેમિનારની ગ્રાન્ટ ...	-	-	-	૧,૦૦૦	-
૧૩. સ્પેસ એપ્લિકેશન સેન્ટર ઇસરો રિસર્ચ પ્રોજેક્ટ-ડો. એ. ડી. વ્યાસ ...	-	-	-	૧૬,૧૫૦	-

परिशिष्ट-१

गुजरात
अंदाजपत्र-
२०१७

आवक	आवक २०११-२०१२		अंदाज २०१२-२०१३		आवक ३०-६-२०१२ सुपी-ती	पुनर्निर्मित अंदाज २०१२-२०१३	अंदाज २०१३-२०१४		पुनर्निर्मित अंदाज २०१३-२०१४
	₹.	पैसा	₹.	₹.			₹.	₹.	
१३. स्पेस अेप्लीकेशन सेंटर, उत्तरो दिसर्च प्रोजेक्ट-डॉ. अे. डी. व्यास...	-	-	-	-	-	१५,१५०	-	-	१४.३
१४. गुजरातमार्गवनी दिसर्च प्रोजेक्टनी आ-ट-अेअंशिपरोख स्कीम अेन. डे. पाठव (भाउसे.)	-	-	-	-	-	३,२००	-	-	१५.१
१५. दिसर्च प्रोजे. अेम. अेन. हेसाठ (डमि.) डीअेसटी.	-	-	-	-	-	१३,०००	-	-	१५.६
१६. दिसर्च प्रोजेक्ट-अप दिसर्च काउन्सिल -डॉ. अेन. अे. विनोद (जुलोड)	-	-	-	-	-	२२,२५०	-	-	१६.३
१७. सी.अेस.आठ.आर.उभेरिदस केसो. डॉ. वी. अी. गव	-	-	-	-	-	१४,५००	-	-	१६.६
१८. सी.अेस.आठ.आर. उभेरिदस केसो-पी. डी. भावसार	-	-	-	-	-	३२,०५०	-	-	१६.९
१९. आठ.सी.अेस.आर. -अ. अे. मशिदी	-	-	-	-	-	१३,५००	-	-	१७.०
२०. उत्तरो दिसर्च प्रोजेक्ट -डॉ. अमेन्दु नारयण	-	-	-	-	-	५,०५०	-	-	२१
२१. आठ.सी.अेम.आर. दिसर्च प्रोजेक्ट -डॉ. अेम. अे. मशेता	-	-	-	-	-	४,८००	-	-	२२
२२. पीपल अेज्यु. प्रोत्साय	-	-	-	-	-	५,८००	-	-	२३
२३. नेशनल बोर्ड ऑर हायर मेस गाउशेरी आ-ट	४३,४७७-००	-	-	-	-	१,९५,५००	-	-	२४
२४. आठ.सी.अेस.अेस.आर. पांजना -डॉ. (मिश्र) अंजना हेसाठ	-	-	-	-	-	४००	-	-	२५
२५. सी.अेस.आठ.आर. दिसर्च स्कीम-वाय. डे. अजवाज	-	-	-	-	-	५,५००	-	-	२६
२६. ट्रेनिंग प्रोत्साय अे.आठ.सी.टी. अेडेडमिड स्टाफ कोलेज	-	-	-	-	-	२,२३,०००	-	-	२७
२७. संशोधन पांजना अेने काउज उन्डरस्टूडी, अमहावाड तरकपी -वाय. डे. अजवाज	-	-	-	-	-	१,८९५	-	-	२८
२८. सी.अेस.आठ.आर. पुल ओकिसर-डॉ. संमैन्द शर्मा	-	-	-	-	-	२,९००	-	-	२९
२९. आठ.सी.अेम.आर. केवोशिप -डे. प्रभाकर	-	-	-	-	-	६,३००	-	-	३०
३०. संविन्तर अेव.डी. अेन्डि. कोलेज	-	-	-	-	-	५,९००	-	-	३१
३१. उभेरिदस कंशोशिप सीनिवर सायन्टीस्ट उन्सा. प्रोजेक्ट क्रिजिअल विभाय-डॉ. रसोअी	-	-	-	-	-	७००	-	-	३२
३२. आठ.सी.अेम.आर. अे. सीरीन मशेता	-	-	-	-	-	३,९००	-	-	३३
३३. गुजरात राज्य अेअरनी स्कोलरशिप	-	-	-	-	-	३,३००	-	-	३४
३४. संयज प्रोत्सायटी ओर डेमिस्ट्री	-	-	-	-	-	२७०	-	-	३५

કુનિવર્સિટી
૨૦૧૩-૨૦૧૪

પરિશિષ્ટ ૨

૪૨૧૧
૫૨-

૧૪

પર્ચ	પર્ચ	અંદાજ	પર્ચ	પુનર્નિર્ધારિત	અંદાજ
	૨૦૧૧-૨૦૧૨	૨૦૧૨-૨૦૧૩	૩૦-૯-૨૦૧૩	અંદાજ	૨૦૧૩-૨૦૧૪
	રૂ. પૈસા	રૂ.	રૂ. મુબીની	૨૦૧૨-૨૦૧૩	રૂ.
૧૪. ગુજરાતસોલની રિસર્ચ પ્રોજેક્ટની ગ્રાન્ટ-એગ્રોસ્પિરિલમ એન. કે. લાલ (ખાણકો) ...				૩,૨૦૦	
૧૫. રિસર્ચ પ્રોજેક્ટ --ડૉ. એમ. એન. દેસાઈ (કેપી.) ...				૧૩,૬૦૦	
૧૬. રિસર્ચ પ્રોજેક્ટ-જય રિસર્ચ કાઉન્સિલ -ડૉ. એન. જી. વિનોબા (ગુલાબ) ...				૨૨,૨૫૦	
૧૭. સી.એસ.આઈ.આર. ઉમેરિટ્સ કેલો-ડૉ. વી. સી. શાહ ...				૧૪,૫૦૦	
૧૮. સી.એસ.આઈ.આર. ઉમેરિટ્સ કેલો-પી. ડી. ભાવસાર ...				૩૨,૬૫૦	
૧૯. આઈ.સી.એસ.એસ.આર. રિસર્ચ પ્રોજેક્ટ-ઈ. જે. મલિલી ...				૧૩,૫૦૦	
૨૦. ઉચ્ચ શિક્ષણ પ્રોજેક્ટ -અમૃત્યુ નારાયણ ...				૫,૬૫૦	
૨૧. આઈ.સી.એસ.આર. રિસર્ચ પ્રોજેક્ટ-એમ. જે. મહેતા ...				૪,૮૦૦	
૨૨. પીપલ અંજલુ. પ્રોજેક્ટ ...				૫,૮૦૦	
૨૩. નેશનલ બોર્ડ ઓફ હાઈર એજુકેશન યામપેરી ગ્રાન્ટ ...	૪૩,૪૭૭-૦૦		૧૦,૮૭૬	૧,૦૫,૫૦૦	
૨૪. આઈ.સી.એસ.આર. યોજના ડૉ. વિશ્વેશ અંજના દેસાઈ ...				૪૦૦	
૨૫. સી.એસ.આઈ.આર. રિસર્ચ સ્ટીપેન્ડિયમ કે. અમલાલ ...				૫,૫૦૦	
૨૬. ટ્રેનિંગ પ્રોગ્રામ આઈ.સી.ટી.ઈ. એકેડેમિક સ્ટાફ કોલેજ ...				૨,૩૩,૦૦૦	
૨૭. સંશોધન યોજના અંગે ડાક્ટર ઉન્ડરટીક. અમલાલ તરફથી ગ્રાન્ટ -આમ. કે. અમલાલ ...				૧,૮૦૫	
૨૮. સી.એસ.આઈ.આર. પુસ્તક એકિસર-ડૉ. સર્વા ભંમેન્ડ ...				૨,૧૦૦	
૨૯. આઈ.સી.એસ.આર. કેલો-ખાણકો ...				૬,૩૦૦	
૩૦. સેપિનાર એકેડેમિક અવરનું અંજ. ડી. એન્જી. કોલેજ ...				૫,૧૦૦	
૩૧. ઉમેરિટ્સ કેલેન્ડર સીનિયર સાયન્સીસ્ટ -પ્રો. રસોળી (કેમિકલ વિભાગ) ...				૭૦૦	
૩૨. આઈ.સી.એસ.આર. -પ્રો. સીરીન મહેતા ...				૩,૭૦૦	

परिशिष्ट-१

गुजरा
अंदाजपत्र
पुनर्वर्ति
२०१३-

आवक	आवक		आवक ३०-६-२०१३ सुचीनी	पुनर्वर्तित अंदाज २०१२-२०१३	अंदाज २०१३-२०१४	
	२०११-२०१२	अंदाज २०१२-२०१३				
	₹. ₹	₹.	₹.	₹.	₹.	
३५. सी.अंस.आर्.आर. रीसर्व प्रोजेक्ट अंस. डी. मेनन				३३,१००		३३.२
३६. सी.अंस.आर्.आर. रीसर्व प्रोजेक्ट -डॉ. बाबू डी. अजयराव ड्रेमिस्ट्री विभाग						३४.२
३७. जेम्स रेड्डी इंस्टीट्यूट स्टडी सेन्टर	११,५००-००	५४,५००		४३,०००		३५.२
३८. गायिका अं. रीसर्व सेन्टर- व्यक्तिगत विभाग, डॉ. उत्पल गांधी				४,५१,३५०		३६.
३९. प्रोफेसरजी अंबादास अंबादास ४०. अंबादासजी अंबादास स्त्रीय डॉ. सविता गांधी				२०,०००		३७.
४१. गुजरात एडुकेटिवल ट्रस्ट- डॉ. अर्चना पालीया				३,२००		४०
४२. आर्.पु.जे.सी. प्रोजेक्ट डॉ. आर. बी. जोराविया			७२,०००	७२,०००		४१
४३. ओम. पी. आन्ट	८,६९,७७४-००	२,३८,५००	५५,००,०००	१५,०६,०००	२,३८,५००	४२
४४. एन्टरनेशनल सेमिनार-जेम्स ट्रेडनी सेन्टर				८००		४३
४५. एन्टस प्रोजेक्ट डॉ. जे. बी. जयवंत	१,१०,०००-००			१,८३,०००		४४
४६. अंसआर्सीटीई-एडुकेटिव प्रोजेक्ट बी. डी. सुल-मोदी	३८,६५०-००			५,५०,०००		४५
४७. ट्रांस आन्ट-डॉ. कामाजी भायूर				६२,४३०		
४८. आर्.पु.जे.सी.-डॉ. उत्पल गांधी	८४,४७६-००		२,४६,६६६	१,६५,५००	१,६३,०००	
४९. अंससीटीआरटी डॉ. आर. अंस. पटेल	२,६४,०००-००			३,३९,०००		
५०. बीआरअंसअंस प्रोजेक्ट- डॉ. उत्पल गांधी	६,६३,५५४-००			२३,०६,५००	२,७६,६००	
५१. आर्सीपीआर-रघुवंशी शहा आर...	३६,०००-००			१३,५००		
५२. नेशनल सिम्बोडियल बोर्डनी विभाग	३०,०००-००					
५३. नंदा पी. डिपार्ट-सीअंसआर्आर...		२,८०,०००				
५४. वंशी लाल मेमोरीयल ट्रस्ट केवारीय	५२,८००-००		१,२०,६००	२,२६,२००		
५५. इंटरनेशनल अर्गनन्स सेमीनार				२,००,०००		
५६. अंसपीटी आर्अंस प्रोजेक्ट निवांनदा गांधी			१५,०७,०००	१५,०७,०००		
५७. आर्सीअंसआर केवारीय डीवीअ रजिस्ट्र			१,७५,६००	१,७५,६००		
कुल आवक	२४,८९,३३०-००	२८,०२,३६५	७६,२२,९६६	६८,५३,५४९	७,०८,९००	

યુનિવર્સિટી
૨૦૧૩-૨૦૧૪

પરિશિષ્ટ ૨

૧૪	ખર્ચ	ખર્ચ		૩૦-૬-૨૦૧૩ મુખીનાં	યુનિવર્સિટી	
		૨૦૧૧-૨૦૧૨	૨૦૧૨-૨૦૧૩		૨૦૧૨-૨૦૧૩	અંદાજ ૨૦૧૩-૨૦૧૪
		રૂ. પંચ	રૂ.	રૂ.	રૂ.	રૂ.
	૩૩. ગુજરાત રાજ્ય જ્ઞાપરની સ્કોલરશીપ...				૩,૩૦૦	-
	૩૪. સંપત્તિ પ્રોસેસિંગ ઓફ કૅમ્પસ્ટ્રી ...				૨૭૦	
	૩૫. શ્રી.એસ.આઈ.આર. રીસર્ચ પ્રોજેક્ટ એસ. કે. મેનન				૩૩,૧૦૦	
	૩૬. શ્રી.એસ.આઈ.આર. રીસર્ચ પ્રોજેક્ટ ડૉ. વાવ. કે. અરવિન્દ કૅમ્પસ્ટ્રી વિભાગ				૭૬,૬૦૦	
	૩૭. જીએસ રેઈની કન્ટ્રીવન સ્ટડી સેન્ટર...	૧૧,૫૭૯-૦૦	૫૪,૫૦૦	૩,૨૬૦	૪૩,૦૦૦	
	૩૮. પ્રાઈડમની એસોસિએટેડ્સ તરફથી ...				૮૦,૦૦૦	
	૩૯. ભાભા એ. રીસર્ચ સેન્ટર- બાયોલોજી વિભાગ, ડૉ. ઉત્પલ જોષી ...				૪,૬૧,૭૫૦	
	૪૦. એસોસિએટેડ્સ પ્રોપર્ટી સર્વિસ ડૉ. સવિતા જોષી				૩,૯૬,૫૦૦	
	૪૧. ગુજરાત ઈકોનોમિક ટ્રસ્ટ-- ડૉ. અર્ચના પાળકીયા				૩,૨૦૦	
	૪૨. આઈ.યુ.એ.સી. પ્રોજેક્ટ ડૉ. આર. બી. જોષીયા			૭૨,૦૦૦	૭૨,૦૦૦	
	૪૩. એમ. પી. જાન્ટ	૯,૯૧,૭૭૪-૦૦	૨,૩૮,૫૦૦	૫૫,૦૦,૦૦૦	૧૫,૦૯,૦૦૦	૨,૩૮,૫૦૦
	૪૪. ઇન્ટરનેશનલ સેમિનાર-જીએસ ટ્રસ્ટની સેન્ટર				૮૦૦	
	૪૫. ઇન્ટર પ્રોજેક્ટ ડૉ. એસ. બી. જોષી	૧,૧૦,૦૦૦-૦૦		૫૨,૩૩૦	૧,૮૨,૦૦૦	
	૪૬. એસોસિએટેડ્સ ઇન્ફોર્મેશન પ્રોજેક્ટ બી. કે. સુભાષી	૩૯,૯૫૦-૦૦		૭૨,૪૫૦	૫,૬૦,૦૦૦	
	૪૭. ટ્રાન્સ જાન્ટ			૯૨,૪૩૧	૯૨,૪૩૦	
	૪૮. આઈ.યુ.એ.સી.-ડૉ. ઉત્પલ જોષી ...	૯૪,૪૭૬-૦૦		૧,૨૬,૫૨૦	૧,૯૫,૫૦૦	૧,૯૩,૦૦૦
	૪૯. એસોસિએટેડ્સ- ડૉ. આર. એસ. પટેલ	૨,૯૪,૦૦૦			૩,૩૧,૦૦૦	
	૫૦. બીઆરએનએસ પ્રોજેક્ટ ડૉ. ઉત્પલ જોષી	૬,૬૩,૫૫૪-૦૦	૨૧,૮૬,૮૭૫	૮૪,૪૧૦	૨૩,૦૯,૫૦૦	૨,૭૬,૬૦૦
	૫૧. આઈસીપીઆર-રૂબરૂની ઘડા આર...	૩૬,૦૦૦-૦૦			૧૩,૫૦૦	
	૫૨. નેશનલ સિમ્પોઝીયમ બાયોલોજી વિભાગ	૩૦,૦૦૦-૦૦				
	૫૩. નંદા પી. સિયાર્થ-શ્રીએસઆઈઆર ...		૨,૮૦,૦૦૦			
	૫૪. ડેડી લાતા મેમોરીયલ ટ્રસ્ટ કેંદ્રાશીપ	૫૨,૮૦૦-૭૦		૧,૦૫,૬૦૦	૨,૨૬,૨૦૦	
	૫૫. નેશનલ ઈ. અર્ચન-સ સેમીનાર			૧,૮૧,૩૩૩	૨,૦૦,૦૦૦	
	૫૬. એસપીટી આઈએલ પ્રોજેક્ટ નિરોધક જોષી			૧૫,૦૭,૦૦૦	૧૫,૦૭,૦૦૦	
	૫૭. આઈસીએમઆર કેન્દ્રાશીપ કીનોશ રાજેશ			૧,૧૦,૪૦૦	૧,૭૫,૬૦૦	
	કુલ આવક ...	૨૪,૮૧,૩૭૦-૦૦	૨૮,૦૨,૩૭૫	૭૯,૧૮,૬૫૭	૯૮,૫૩,૫૮૫	૭,૦૮,૧૦૦

પરિશિષ્ટ ૩

યુનિવર્સિટી છાત્રાલય અંદાજપત્ર-
૨૦૧૩-૨૦૧૪

આવક	આવક	અંદાજ	આવક	પુનર્નિર્મિત	અંદાજ
	૨૦૧૧-૨૦૧૨	૨૦૧૨-૨૦૧૩	૩૦-૬-૨૦૧૨	અંદાજ	૨૦૧૩-૨૦૧૪
	રૂ. પૈસા	રૂ.	સુધીની	૨૦૧૨-૨૦૧૩	રૂ.
			રૂ.		
૧. છાત્રાલય-ભાડાની આવક ...	૨,૪૮,૨૦૦-૦૦	૩,૦૦,૦૦૦	૧,૪૭,૬૧૦	૩,૦૦,૦૦૦	૩,૦૦,૦૦૦
૨. છાત્રાલય-પરવરવા આવક ...	૩,૬૦,૬૬૬-૦૦	૧,૧૦,૦૦૦	૩,૦૩,૩૨૧	૪,૦૦,૦૦૦	૪,૦૦,૦૦૦
૩. છાત્રાલય-વીજળી ચાર્જની આવક ...	૨,૧૩,૧૦૧-૦૦	૩,૦૦,૦૦૦	૧,૨૯,૬૫૦	૩,૦૦,૦૦૦	૩,૦૦,૦૦૦
૪. છાત્રાલય-પંખાની ભાડાની આવક ...	૨૫,૪૩૫-૦૦	૧૦,૦૦૦	૬૦૦	૫૦,૦૦૦	૫૦,૦૦૦
૫. છાત્રાલય-વાવનવહીય અને સમતગમત ...	૨૫૫-૦૦	૨૧,૦૦૦	૩,૧૧૦	૨૫,૦૦૦	૨૫,૦૦૦
કુલ આવક ...	૯,૧૮,૦૬૧-૦૦	૮,૨૧,૦૦૦	૫,૮૪,૩૯૧	૧૦,૩૫,૦૦૦	૧૦,૩૫,૦૦૦
(બાકી) ભરવેલી સંધારા ...	૧૫,૨૧,૭૩૧-૦૩	૨૨,૬૭,૦૦૦	-	૧૫,૩૭,૦૦૦	૧૭,૬૫,૦૦૦
કુલ ...	૨૪,૩૯,૭૯૨-૦૩	૩૦,૮૮,૦૦૦	-	૨૫,૭૨,૦૦૦	૨૮,૦૦,૦૦૦

युनिवर्सिटी
२०१३-२०१४

परिशिष्ट ३

पर्व	पर्व २०११-२०१२	अंश २०११-२०१३	पर्व ३०-६-२०१२ शुभ-सं	पुनर्निर्मित अंश २०१२-२०१३	अंश २०१३-२०१४
	₹. पैसा	₹.	₹.	₹.	₹.
१. कार्यकारी वर्ग पर्व :					
(क) एगार पर्व	१२,८२,७१०-००	१४,६०,०००	५,५९,५१४	११,४०,०००	१०,००,०००
(ख) भाषावादी तथा बीजक लघु	८,८०,१०२-८१	११,६२,०००	४,४८,५४९	६,१२,०००	१२,००,०००
(ड) संगामी निमण्डल	१,३४,२३३-००	१,००,०००	१,३९,१३९	२,५०,०००	३,००,०००
२. इतिहास परामत	१,१९,५१५-००	१,००,०००	९,५५०	१,००,०००	१,००,०००
३. वास्तव्य वगैरे	-	५०,०००	११,५२०	५०,०००	५०,०००
४. इतिहासी पर्व	२२,५१४-००	१,००,०००	१,५१२	१,००,०००	१,००,०००
५. इतिहास पर्व	२८,३२६-९२	४०,०००	१४,१५६	४०,०००	४०,०००
६. वंशानुसार नया मुद्रा	८०९-००	१०,०००	१,०९८	१०,०००	२५,०००
७. इतिहास पर्व	२,३८२-००	१०,०००	९,९९३	१०,०००	२५,०००
कुल	२४,५९,७५२-०३	३०,६२,०००	१२,६७,४३१	२९,९२,०००	२६,००,०००

પરિશિષ્ટ ડ

યુનિવર્સિટી મુદ્રણાલય : અંદાજપત્ર-

આવક	આવક ૨૦૧૧-૨૦૧૨		આવક ૨૦૧૨-૨૦૧૩		આવક ૩૦-૬-૨૦૧૨ સુધીની		પુનર્નિર્મિત અંદાજ ૨૦૧૨-૨૦૧૩		અંદાજ ૨૦૧૩-૨૦૧૪	
	રૂ.	રૂ.	રૂ.	રૂ.	રૂ.	રૂ.	રૂ.	રૂ.	રૂ.	રૂ.
(૧) ઉપાયોગીની આવક	-	-	-	-	-	-	૨,૦૦,૦૦૦	-	૧૫,૦૦,૦૦૦	-
(૨) પરચુરણ આવક	-	-	-	-	-	-	૫,૦૦૦	-	૧૦,૦૦૦	-
કુલ આવક	-	-	-	-	-	-	૨,૦૫,૦૦૦	-	૧૫,૧૦,૦૦૦	-
(આવક) ખર્ચનો વધારો	૧,૭૨,૮૩૧-૫૦	-	-	-	-	-	૩૦,૬૫,૦૦૦	-	૧,૪૧,૧૫,૦૦૦	-
કુલ	૧,૭૨,૮૩૧-૫૦	-	-	-	-	-	૩૨,૭૦,૦૦૦	-	૧,૫૬,૨૫,૦૦૦	-

पुनर्वसिटी
२०१३-२०१४

परिशिष्ट ४

पर्य	पर्य २०११-२०१२		अंदाज २०१३-२०१३	पर्य ३०-६-२०१२ दुपीना		पुनर्निर्मित अंदाज २०१३-२०१३	अंदाज २०१३-२०१४
	₹.	पैसा	₹.	₹.	₹.	₹.	₹.
१. खण्ड पर्य						६,८०,०००	२५,००,०००
२. नॉन्वारी तथा भीख लब्धां						१२,००,०००	३०,००,०००
३. हंगामी निपटुंडां							१०,००,०००
४. ताडीभाडी पर्य						१०,०००	१,५०,०००
५. अधिक समय तथा भीख लब्धां						१०,०००	३,००,०००
६. वंनसामग्री तथा इनिअर पराप्त	१५,२१५-००			२८,८३५		१,००,०००	३,००,०००
७. आंपली तथा मुदण सामग्री	१,४८,०४८-००			२,४८,२४८		५,००,०००	४०,००,०००
८. इन्डिअर पर्य						२१,०००	१,००,०००
९. वेपनसामग्री						३,००,०००	४०,००,०००
१०. रेडिओन पर्य						५०,०००	१,००,०००
११. इन्वारीअंन रण प्रवास सादेज पर्य						२५,०००	२५,०००
१२. इन्वारीअंनं तपीपी लब्धुं						२०,०००	१०,०००
१३. डोममुदर पर्य	३,१६१-५०			१८,३४२		५०,०००	१,००,०००
कुल पर्य	१,६८,४६४-५०			२,९५,४२१		६३,००,०००	१,५६,२५,०००

परिशिष्ट ५

युनिवर्सिटी ग्रंथालय : अंदाजपत्र-

आवक	आवक २०११-२०१२	अंदाज २०१२-२०१३	आवक ३०-६-२०१२ सुचीनी	पुनर्निर्मित अंदाज २०१२-२०१३	अंदाज २०१३-२०१४
	₹. सं.	₹.	₹.	₹.	₹.
(१) पर्युत्तरा आवक	४५,४३५-००	५,००,०००	१०,४३८	१,००,०००	१,००,०००
कुल आवक	४५,४३५-००	५,००,०००	१०,४३८	१,००,०००	१,००,०००
(आवक) पर्येता रपारा	८९,८६,६०२-३२	१,२३,६०,०००	-	१,९०,०५,०००	१,९८,३०,०००
कुल	८९,३५,३६७-३२	१,२८,६०,०००	-	१,९१,०५,०००	१,९८,३०,०००

युनिवर्सिटी
२०१३-२०१४

परिशिष्ट ५

वर्ष	वर्ष	अंश	वर्ष	पुनर्निर्मित	अंश
	२०११-२०१२	२०१२-२०१३	३०-०६-२०१३	२०१२-२०१३	२०१३-२०१४
	₹. पंजा	₹.	₹. रुपियां	₹.	₹.
१. इमेजरी वर्क वर्क :					
(अ) पवार वर्क	५४,००,८३९-९३	५३,५०,०००	२०,५३,३२९	५१,९०,०००	४९,५०,०००
(ब) मॉडरनाई तथा वीजां लयां	३३,३०,८४०-१५	४९,००,०००	१९,५०,३१३	४०,२५,०००	५४,९०,०००
(क) इमेजरी निमज्जकां	४,९२,०३२-००	५,००,०००	२,८५,३८३	९,००,०००	९,००,०००
२. प्रोविडंट फंड अणो	३९,६९२-००	५०,०००	-	५०,०००	५०,०००
३. पुस्तक मरीदी	-	१०,००,०००	-	९२,५०,०००	९२,५०,०००
४. सामयिक ववाजम	२,२९,३८०-००	५,००,०००	१,१५,३६९	५,००,०००	५,००,०००
५. पुस्तकांरी तथा सामयिकांरी अपामांली	-	५०,०००	-	५०,०००	५०,०००
६. वेमनसापडी, मुद्रा सुचिकां वगैरे	२६,८९९-००	५०,०००	१०,४४६	५०,०००	५०,०००
७. टपल वर्क	५,१९५-००	१०,०००	२,८४६	१०,०००	१०,०००
८. इन्टि-ज-ट वर्क	२९,३२९-००	५०,०००	२६,२९३	५०,०००	५०,०००
९. इन्विटर मरामत	४५,९०३-००	५०,०००	-	५०,०००	५०,०००
१०. टेविकांन वर्क	२३,६८९-००	५०,०००	१०,३३०	५०,०००	५०,०००
११. वामन डेन्ड	१,०३,०२५-००	१,००,०००	१,१२,०२९	१,५०,०००	१,५०,०००
१२. इमेजरी वर्क	१३,२५८-५०	१,००,०००	५३,१९३	१,००,०००	१,००,०००
१३. इमेजरीअंनोना मुस्तकरी लयां वि.	४,९६८-००	-	-	१०,०००	१०,०००
इतर वर्क	९९,३५,३९९-३२	१,३८,९०,०००	५२,००,८२६	१,३५,०५,०००	१,३६,३०,०००

પરિશિષ્ટ ૭

સમાજવિદ્યા ભવન : અંદાજપત્ર-

આવક	આવક ૨૦૧૧-૨૦૧૨	અંદાજ ૨૦૧૨-૨૦૧૩	આવક ૩૦-૯-૨૦૧૨ સુધીની	પુનર્નિર્ધારિત અંદાજ ૨૦૧૨-૨૦૧૩	અંદાજ ૨૦૧૩-૨૦૧૪
	૧. પૈસા	૨.	૩.	૨.	૩.
૧. શિક્ષણ ફી	૩,૭૨,૮૦૬-૦૦	૫,૫૦,૦૦૦	૨,૩૮,૫૧૫	૫,૫૦,૦૦૦	૫,૫૦,૦૦૦
૨. લાઇબ્રેરી ફીની આવક	૮૨,૫૫૦-૦૦	૭૦,૦૦૦	૪૨,૯૦૦	૧,૦૦,૦૦૦	૧,૦૦,૦૦૦
૩. પરચૂરણ આવક	-	૬૦,૦૦૦	૩૯,૮૦૦	૬૦,૦૦૦	૬૦,૦૦૦
૪. પરીક્ષા ફીની આવક	૧,૮૫,૯૦૦-૦૦	૨,૨૦,૦૦૦	૮૫,૮૦૦	૨,૦૦,૦૦૦	૨,૦૦,૦૦૦
કુલ આવક	૬,૪૧,૨૫૬-૦૦	૮,૦૦,૦૦૦	૪,૦૭,૦૧૫	૯,૧૦,૦૦૦	૯,૧૦,૦૦૦

पुनर्विंडी
२०१३-२०१४

परिशिष्ट ५

वर्ग	वर्ष	अंतर	वर्ष	पुनर्विंडी	अंतर
	२०११-२०१२	२०१२-२०१३	३०-६-२०१३	अंतर	२०१३-२०१४
	३.	३.	३.	३.	३.
१. अत्यापड वर्ग :					
(अ) पवार वर्ग ...	१,१८,३०,०५४-५०	२,१०,००,०००	१८,५५,१८०	१,३०,००,०००	१,२४,००,०००
(ब) भोंपवारी तथा बीजां लक्षां ...	८५,५०,८५०-८३	१,५८,००,०००	४८,०९,८४४	१,३०,५०,०००	१,४८,६०,०००
२. अर्पासय अर्पावारी वर्ग :					
(अ) पवार वर्ग ...	१५,४९,५३४-०४	१८,००,०००	८,५०,९५९	१९,३५,०००	१३,३५,०००
(ब) भोंपवारी तथा बीजां लक्षां ...	१०,४४,५२१-८९	१५,२०,०००	९,३०,०३९	१३,५०,०००	१९,५०,०००
(३) इजाबी निमळुडां ...	१,८९,४८०-००	१,५०,०००	१,१०,३३०	३,००,०००	३,००,०००
३. भुसाडती प्राप्तापडॉने व्याप्तवानो अंगेनां मानड घेतन तथा भुसाडती लक्षां :					
(अ) अर्पासय विभाग ...	-	५,०००	-	५,०००	५,०००
(ब) अर्पासय विभाग ...	-	५,०००	-	५,०००	५,०००
(३) राजधरासय विभाग ...	३४,३५०-००	१५,०००	३५०	१५,०००	१५,०००
(४) मधुर उद्याना विभाग ...	२१,९८०-००	३५,०००	८,४००	३५,०००	३५,०००
(६) उदिकसय विभाग ...	४,९००-००	१०,०००	-	५,०००	५,०००
४. भडी तथा गुजवता शिपवृत्ति तथा विद्याभंगवने मड घनेरे	-	२०,०००	-	२०,०००	२०,०००
५. अर्पासय मरामत	१,९५०-००	२०,०००	३,०५०	२०,०००	२०,०००
६. अर्पासयमडी तथा पुला	१०,९८३-५०	२०,०००	३,२३४	२०,०००	२०,०००
७. अर्पासय वर्ग	५८०-००	५,०००	१०९	५,०००	५,०००
८. अर्पासय वर्ग	५,१८५-५०	२०,०००	३,४३२	२०,०००	२५,०००

પરિશિષ્ટ ૬

સમાજવિદ્યા ભવન : અંદાજપત્ર-

આવક	આવક ૨૦૧૧-૨૦૧૨	અંદાજ ૨૦૧૨-૨૦૧૩	આવક ૩૦-૬-૨૦૧૨ સુધીની	પુનર્નિર્ધારિત અંદાજ ૨૦૧૨-૨૦૧૩	અંદાજ ૨૦૧૩-૨૦૧૪
	રૂ. પેસા	રૂ.	રૂ.	રૂ.	રૂ.
કુલ ...	૬,૪૧,૨૫૬-૦૦	૬,૦૦,૦૦૦	૪,૦૩,૦૧૫	૬,૧૦,૦૦૦	૬,૧૦,૦૦૦
કુલ આવક ...	૬,૪૧,૨૫૬-૦૦	૬,૦૦,૦૦૦	૪,૦૩,૦૧૫	૬,૧૦,૦૦૦	૬,૧૦,૦૦૦
(૧૧૫) ખર્ચો વધારો ...	૨,૨૭,૫૫,૩૫૨-૫૫	૪,૦૮,૪૩,૦૦૦	-	૨,૭૫,૯૭,૦૦૦	૨,૬૯,૯૬,૦૦૦
કુલ ...	૪,૧૩,૭૦,૯૦૩-૫૫	૧,૯૧,૫૭,૦૦૦	-	૩,૩૪,૦૩,૦૦૦	૩,૪૦,૦૪,૦૦૦

धुनिवर्षिणी
२०१३-२०१४

परिशिष्ट ६

वर्ष	वर्ष २०११-२०१२		वर्ष २०१२-२०१३		वर्ष २०१३-२०१४	
	३.	३.	३.	३.	३.	३.
९. अल्पमत्तक शिक्षणपुरक प्रवृत्तियां :						
(अ) समाजशास्त्र विभाग	-	५,०००	-	५,०००	३,०००	
(ब) अर्थशास्त्र विभाग	-	५,०००	-	५,०००	५,०००	
(क) राजपशास्त्र विभाग	१०,०००-००	५,०००	-	१०,०००	१०,०००	
(द) मजूर कल्याण विभाग	-	५,०००	-	५,०००	५,०००	
(ई) धनिकार विभाग	-	१५,०००	-	१५,०००	१५,०००	
१०. संशोधन प्रवृत्ति :						
(अ) समाजशास्त्र विभाग	-	५,०००	-	५,०००	५,०००	
(ब) अर्थशास्त्र विभाग	-	१०,०००	-	१०,०००	१०,०००	
(क) राजपशास्त्र विभाग	-	५,०००	-	५,०००	५,०००	
(द) मजूर कल्याण विभाग	-	५,०००	-	५,०००	१०,०००	
(ई) धनिकार विभाग	-	५,०००	-	५,०००	५,०००	
११. ट्रेडिशन वर्क	४८,४१९-६५	४०,०००	१४,००५	४०,०००	४०,०००	
१२. अल्पमत्तक प्रवृत्तियां :						
(अ) मजूर कल्याण विभाग	२८,३६९-००	२५,०००	-	२५,०००	२५,०००	
(ब) धनिकार विभाग	१५,०००-००	१५,०००	-	१०,०००	१०,०००	
(क) समाजशास्त्र विभाग	-	-	-	१०,०००	१०,०००	
१३. महामान वर्क	-	२,०००	६९०	२,०००	२,०००	
१४. ओम्प्युटर वर्क	३६,४२३-४०	४०,०००	२८,१३९	४०,०००	४०,०००	
१५. संवालय वर्क	५,८५६-००	१०,०००	-	१०,०००	१०,०००	
१६. परिसंवाह, परिपद्ये वर्गरे :						
(अ) समाजशास्त्र विभाग	-	५,०००	-	५,०००	३,०००	
(ब) अर्थशास्त्र विभाग	-	५,०००	-	५,०००	५,०००	
(क) राजपशास्त्र विभाग	५,०००	५,०००	-	५,०००	५,०००	
(द) मजूर कल्याण विभाग	-	५,०००	-	५,०००	१०,०००	
(ई) धनिकार विभाग	-	५,०००	-	५,०००	५,०००	
६९	२,३३,६६,६०८-५५	४,१९,४९,०००	१,२३,०६,३३५	२,८५,०३,०००	३,०८,०६,०००	

પરિશિષ્ટ ૭

ભાષા-સાહિત્ય ભવન : અંદાજપત્ર-

આવક	ભાવક		આવક		પુનર્મિલિત	
	૨૦૧૧-૨૦૧૨	૨૦૧૨-૨૦૧૩	૩૦-૬-૨૦૧૨	૩૦-૬-૨૦૧૩	૨૦૧૨-૨૦૧૩	૨૦૧૩-૨૦૧૪
	રૂ. પૈસા	રૂ.	સુધીની	રૂ.	રૂ.	રૂ.
૧. સિલખ ફી	૧,૮૪,૮૦૦-૦૦	૩,૦૦,૦૦૦	૧,૩૭,૫૦૦	૩,૦૦,૦૦૦	૩,૦૦,૦૦૦	૩,૦૦,૦૦૦
૨. પરચુરસ આવક	૩૦,૦૫૧-૦૦	૨૫,૦૦૦	-	૨૫,૦૦૦	૨૫,૦૦૦	૨૫,૦૦૦
૩. વાઇબેરી ફીની આવક	૩૫,૮૦૦-૦૦	૩૦,૦૦૦	૨૩,૫૦૦	૩૦,૦૦૦	૩૦,૦૦૦	૩૦,૦૦૦
૪. પરીક્ષા ફીની આવક	૧,૪૩,૨૦૦-૦૦	૧,૦૦,૦૦૦	૯૪,૦૦૦	૨,૦૦,૦૦૦	૨,૦૦,૦૦૦	૨,૦૦,૦૦૦
કુલ ભાવક	૩,૯૩,૮૫૧-૦૦	૭,૨૫,૦૦૦	૨,૫૫,૦૦૦	૫,૭૦,૦૦૦	૫,૭૦,૦૦૦	૫,૭૦,૦૦૦
(પાલ) ખર્ચના વધારા	૧,૯૦,૫૪,૨૪૦-૭૫	૨,૯૮,૫૭,૦૦૦	-	૧,૯૬,૫૭,૦૦૦	૨,૧૪,૪૪,૦૦૦	૨,૧૪,૪૪,૦૦૦
કુલ	૧,૯૪,૭૦,૪૨૧-૭૫	૩,૦૬,૪૩,૦૦૦	-	૩,૭૩,૪૩,૦૦૦	૩,૨૦,૩૬,૦૦૦	૩,૨૦,૩૬,૦૦૦

કુનિવર્સિટી
૨૦૧૩-૨૦૧૪

પરિશિષ્ટ ૭

પર્ચ	પર્ચ		પર્ચ ૩૦-૬-૨૦૧૩ મુબીનો ૩.	કુનિવર્સિટી અંદાજ ૨૦૧૩-૨૦૧૪	
	૨૦૧૧-૨૦૧૨	૨૦૧૨-૨૦૧૩		૨૦૧૩-૨૦૧૪	૨૦૧૩-૨૦૧૪
	૩. રૂ. ૧.૯૯૯	૩.	૩.	૩.	૩.
૧. અભ્યાસગણ :					
(અ) પગાર પર્ચ	૯૯,૩૦,૪૮૦-૦૦	૧,૫૫,૦૦,૦૦૦	૧૦,૭૫,૩૨૦	૯૪,૮૦,૦૦૦	૯૦,૭૦,૦૦૦
(બ) મોંઘવારી તથા બીજાં ભથ્થાં	૩૩,૯૨,૪૩૦-૦૦	૧,૨૪,૦૦,૦૦૦	૪૩,૦૮,૮૩૪	૮૭,૨૫,૦૦૦	૧,૦૯,૦૦,૦૦૦
૨. કાર્યાલય કાર્મચારી વર્ગ :					
(અ) પગાર પર્ચ	૮,૮૯,૭૫૦-૦૦	૧૧,૦૦,૦૦૦	૪,૧૯,૭૫૦	૬,૭૫,૦૦૦	૫,૩૨,૦૦૦
(બ) મોંઘવારી તથા બીજાં ભથ્થાં	૫,૮૭,૫૧૩-૭૫	૮,૮૦,૦૦૦	૨,૩૩,૬૬૮	૪,૭૫,૦૦૦	૬,૪૦,૦૦૦
(૬) હંચાચી નિમણુકાં	૨,૨૩,૨૦૭-૦૦	૧,૦૦,૦૦૦	૧,૨૭,૯૪૯	૨,૫૦,૦૦૦	૨,૫૦,૦૦૦
૩. પ્રોવિડન્ટ ફંડ કાંચાં	૧,૨૯,૪૫૬-૦૦	૧,૭૦,૦૦૦	-	૧,૩૦,૦૦૦	૧,૩૦,૦૦૦
૪. મુલાકાતી પ્રાખ્યાપકોનું જ્યાન્યાનો અંગેનું માનદ વેતન તથા મુસાફરી ભથ્થાં	૧,૬૧,૩૩૬-૦૦	૨,૫૦,૦૦૦	૭૪,૩૮૯	૨,૫૦,૦૦૦	૨,૫૦,૦૦૦
૫. ખાકી તથા શિભાવુતિ	-	૧૨,૦૦૦	-	૧૨,૦૦૦	૧૨,૦૦૦
૬. ઈર્નિચર મરામત	૩૦,૯૦૦-૦૦	૪૦,૦૦૦	-	૪૦,૦૦૦	૪૦,૦૦૦
૭. લેખનસામગ્રી તથા મુલત	૬,૩૫૧-૦૦	૩૦,૦૦૦	૩,૨૧૭	૩૦,૦૦૦	૩૦,૦૦૦
૮. ટપાલ પર્ચ	૨૨૦-૦૦	૫,૦૦૦	૧૦	૫,૦૦૦	૫,૦૦૦
૯. કન્ટિનન્ટ પર્ચ	૧૧,૩૨૪-૦૦	૨૫,૦૦૦	૨,૭૬૫	૨૫,૦૦૦	૨૫,૦૦૦
૧૦. જાહેરપત્ર પર્ચ	-	૫,૦૦૦	-	૫,૦૦૦	૫,૦૦૦
૧૧. અભ્યાસનર શિક્ષણપુસ્ક પ્રવૃત્તિઓ	૪,૯૭૫-૦૦	૫,૦૦૦	-	૫,૦૦૦	૫,૦૦૦
૧૨. પરિસંવાદ, પરિપક્ષ વગેરે	૩૦,૪૩૪-૦૦	૩૫,૦૦૦	૯,૭૯૦	૩૫,૦૦૦	૩૫,૦૦૦
૧૩. સંસોધન પ્રવૃત્તિઓ	-	૨૦,૦૦૦	૧૧,૬૯૧	૨૦,૦૦૦	૨૦,૦૦૦
૧૪. ડેવિલોપ્મન્ટ પર્ચ	૧૮,૨૪૬-૫૦	૩૫,૦૦૦	૮,૨૧૬	૩૫,૦૦૦	૩૫,૦૦૦
૧૫. મહેમાન પર્ચ	-	૨,૦૦૦	-	૨,૦૦૦	૨,૦૦૦
૧૬. કોમ્પ્યુટર ચાર્જીસ	૨૫,૦૭૨-૫૦	૩૫,૦૦૦	૪૧,૦૬૧	૫૦,૦૦૦	૫૦,૦૦૦
૧૭. પ્રવાસવનુ પર્ચ	-	૩,૦૦૦	-	૩,૦૦૦	૩,૦૦૦
કુલ	૧,૮૪,૪૮,૬૯૫-૭૫	૩,૦૬,૫૨,૦૦૦	૧,૦૩,૧૬,૬૭૦	૨,૦૧,૫૨,૦૦૦	૨,૨૦,૩૯,૦૦૦

પરિશિષ્ટ ૮ મનોવિજ્ઞાન, તત્વજ્ઞાન અને શિક્ષણશાસ્ત્ર વિદ્યાભવન : અંદાજપત્ર

આવક	આવક ૨૦૧૧-૨૦૧૨	અંદાજ ૨૦૧૨-૨૦૧૩	આવક ૩૦-૯-૨૦૧૨ સુધીની	પુનર્નિર્ધારિત અંદાજ ૨૦૧૨-૨૦૧૩	અંદાજ ૨૦૧૩-૨૦૧૪
	રૂ. પંસા	રૂ.	રૂ.	રૂ.	રૂ.
૧. શિક્ષણ કી	૩૬,૫૦૦-૦૦	૧,૩૦,૦૦૦	૪૮,૦૦૦	૧,૩૦,૦૦૦	૧,૩૦,૦૦૦
૨. ગ્રાણ્યેરી કીની આવક	૧૫,૬૦૦-૦૦	૩૦,૦૦૦	૨૧,૪૦૦	૫૦,૦૦૦	૫૦,૦૦૦
૩. પરચુરણ આવક	-	૧૦,૦૦૦	-	૧૦,૦૦૦	૧૦,૦૦૦
૪. પરીક્ષા કીની આવક	૩૦,૭૦૦-૦૦	૫૦,૦૦૦	૩૧,૮૦૦	૭૦,૦૦૦	૭૦,૦૦૦
૫. પી.જી. ડી.પી.આઇ. ઈન કાર્ગ-નીલ સા.પં.કો.સાંજ	-	૪,૬૦,૦૦૦	-	૪,૬૦,૦૦૦	૪,૬૦,૦૦૦
૬. કોમ્પ્યુટર કીની આવક	૨૫,૫૦૦-૦૦	૪૫,૦૦૦	૫૨,૦૦૦	૧,૦૦,૦૦૦	૧,૦૦,૦૦૦
કુલ આવક	૧,૦૮,૩૦૦-૦૦	૭,૩૫,૦૦૦	૧,૫૩,૨૦૦	૮,૨૦,૦૦૦	૮,૨૦,૦૦૦
(પાયા) ખર્ચનો વધારો	૧,૨૫,૧૭,૪૫૯-૫૦	૨,૨૦,૨૪,૦૦૦	-	૧,૩૦,૯૯,૦૦૦	૧,૪૯,૯૧,૦૦૦
કુલ	૧,૨૬,૨૫,૭૫૯-૫૦	૨,૨૦,૪૯,૦૦૦	-	૧,૩૯,૧૯,૦૦૦	૧,૫૮,૧૧,૦૦૦

યુનિવર્સિટી
૨૦૧૩-૨૦૧૪

પરિશિષ્ટ ૮

ખર્ચ	ખર્ચ	અંદાજ	ખર્ચ	યુનિવર્સિટી	અંદાજ
	૨૦૧૧-૨૦૧૨	૨૦૧૨-૨૦૧૩	૩૦-૯-૨૦૧૨	અંદાજ	૨૦૧૩-૨૦૧૪
	રૂ. લાખ	રૂ.	રૂ. લાખ	૨૦૧૨-૨૦૧૩	રૂ.
૧. અભ્યાસવર્ગ :					
(અ) પગાર ખર્ચ ...	૬૪,૧૫,૭૫૦-૦૦	૧,૧૦,૦૦,૦૦૦	૩૧,૦૩,૨૫૦	૬૦,૬૦,૦૦૦	૬૦,૬૦,૦૦૦
(બ) મૌલવારી તથા મીઠાં ભાજ્યાં ...	૪૪,૦૬,૮૭૦-૦૦	૮૮,૦૦,૦૦૦	૨૫,૫૩,૯૦૩	૫૫,૭૫,૦૦૦	૭૩,૧૦,૦૦૦
૨. કાર્યાલય કાર્યવાહી ખર્ચ :					
(અ) પગાર ખર્ચ ...	૯,૭૯,૦૫૭-૦૦	૧૨,૫૦,૦૦૦	૫,૫૩,૨૮૩	૯,૨૫,૦૦૦	૭,૬૦,૦૦૦
(બ) મૌલવારી તથા મીઠાં ભાજ્યાં ...	૫,૫૭,૨૧૫-૫૦	૧૦,૦૦,૦૦૦	૨,૪૧,૭૫૨	૬,૨૦,૦૦૦	૯,૧૨,૦૦૦
(ક) હંગામી નિમણૂકો ...	૯૫,૨૫૧-૦૦	૭૦,૦૦૦	૮૧,૦૫૪	૧,૦૦,૦૦૦	૧,૦૦,૦૦૦
૩. મુદ્રાકામી પ્રાધ્યાપકોને વ્યાખ્યાનો અંગેનાં માનદ વેતન તથા મુદ્રાકામી ભાજ્યાં ...	૭૫૦-૦૦	૬૦,૦૦૦	-	૬૦,૦૦૦	૬૦,૦૦૦
૪. માઠી તથા ગુજવના શિખાવૃત્તિ ...	-	૮,૦૦૦	-	૮,૦૦૦	૮,૦૦૦
૫. પ્રયોગશાળા ખર્ચ તથા કાર્ટોટી સામગ્રી ...	-	૧૫,૦૦૦	-	૧૫,૦૦૦	૧૫,૦૦૦
૬. કનિસર મરામત ...	-	૨૦,૦૦૦	-	૨૦,૦૦૦	૨૦,૦૦૦
૭. લેખનસામગ્રી અને મુદ્રણ ...	૧,૭૦૨-૦૦	૧૨,૦૦૦	-	૧૨,૦૦૦	૧૨,૦૦૦
૮. ટપાલ ખર્ચ ...	૩૨૯-૦૦	૧,૦૦૦	-	૧,૦૦૦	૧,૦૦૦
૯. કન્ટ્રી-નજન્ટ ખર્ચ ...	૩,૪૭૯-૦૦	૧૪,૦૦૦	-	૧૫,૦૦૦	૧૫,૦૦૦
૧૦. જાહેરખર્ચ ખર્ચ ...	-	૨૦,૦૦૦	-	૨૦,૦૦૦	૨૦,૦૦૦
૧૧. અભ્યાસોત્તર શિક્ષણપૂરક પ્રવૃત્તિ ...	-	૧૨,૦૦૦	-	૧૨,૦૦૦	૧૨,૦૦૦
૧૨. પરિસંવાહ, પરિષદો વગેરે ...	૧૫,૦૦૦-૦૦	૪૫,૦૦૦	-	૪૫,૦૦૦	૪૫,૦૦૦
૧૩. સંશોધન પ્રવૃત્તિઓ ...	૧૪,૪૩૮-૦૦	૫,૦૦૦	-	૧૫,૦૦૦	૧૫,૦૦૦
૧૪. ટેકિંગોન ખર્ચ ...	૯,૮૨૪-૦૦	૪૦,૦૦૦	૫,૦૯૫	૪૦,૦૦૦	૪૦,૦૦૦
૧૫. કોમ્પ્યુટર ચાર્જીસ ...	૧૬,૧૦૪-૦૦	૨૦,૦૦૦	૨૦,૨૦૭	૨૦,૦૦૦	૨૦,૦૦૦
૧૬. પ્રેશવર્ક ખર્ચ ...	-	૫,૦૦૦	-	૫,૦૦૦	૫,૦૦૦
૧૭. મહેમાન ખર્ચ ...	-	૧,૦૦૦	-	૧,૦૦૦	૧,૦૦૦
૧૮. પી.કે. રિપોર્ટોના ઈન સાંપડાંઓ ...	૧૦,૦૦૦-૦૦	૩,૫૦,૦૦૦	-	૩,૫૦,૦૦૦	૩,૫૦,૦૦૦
કુલ ખર્ચ ...	૧,૨૬,૨૫,૭૫૯-૫૦	૨,૨૭,૪૯,૦૦૦	૬૫,૫૯,૫૪૪	૧,૩૯,૧૯,૦૦૦	૧,૫૮,૧૧,૦૦૦

પરિશિષ્ટ ૯

વિજ્ઞાન વિદ્યાલય : અંદાજપત્ર-

આવક	આવક ૨૦૧૧-૨૦૧૨		આવક ૨૦૧૨-૨૦૧૩		આવક ૨૦-૯-૨૦૧૨		વિજ્ઞાન વિદ્યાલય : અંદાજપત્ર-	
	રૂ.	પૈસા	રૂ.	પૈસા	રૂ.	પૈસા	પુનર્નિર્ધારિત અંદાજ ૨૦૧૨-૨૦૧૩	અંદાજ ૨૦૧૩-૨૦૧૪
૧. શિક્ષણ ફી	૩૦,૦૯,૭૭૩-૦૦		૧,૨૫,૦૦,૦૦૦		૧૮,૬૮,૫૩૦		૧,૨૫,૦૦,૦૦૦	૧,૨૫,૦૦,૦૦૦
૨. ગ્રાહકોની ફીની આવક	૨,૭૪,૭૧૫-૦૦		૧,૬૦,૦૦૦		૧,૧૭,૦૫૦		૩,૦૦,૦૦૦	૩,૦૦,૦૦૦
૩. પ્રયોગશાળા ફીની આવક	૬૮,૩૨,૮૦૦-૦૦		૧૮,૦૦,૦૦૦		૧૪,૦૫,૨૦૦		૩૦,૦૦,૦૦૦	૩૦,૦૦,૦૦૦
૪. પરચૂરણ આવક	૬,૫૨૦-૦૦		૧,૦૦,૦૦૦		-		૧,૦૦,૦૦૦	૧,૦૦,૦૦૦
૫. વર્કશોપની આવક	૧૦,૬૦,૫૩૪-૦૦		૭,૦૦,૦૦૦		૪,૩૧,૭૫૮		૧૦,૦૦,૦૦૦	૧૦,૦૦,૦૦૦
૬. પરીચા ફીની આવક	૧૦,૨૫,૫૫૦-૦૦		૬,૦૦,૦૦૦		૫,૮૫,૫૦૦		૧૨,૦૦,૦૦૦	૧૨,૦૦,૦૦૦
૭. એનિમેશન આઈ.ટી. એન્ડ મોબાઈલ ફીની આવક	૧,૨૭,૧૧,૨૩૯-૦૦		૯૦,૦૦,૦૦૦		૯૦,૮૨,૦૦૦		૯૦,૦૦,૦૦૦	૯૦,૦૦,૦૦૦
૮. ક્લોનીંગ રીસર્ચ	૧૧,૦૦,૦૦૦-૦૦		૩૫,૦૦,૦૦૦		-		૨૭,૦૦,૦૦૦	૩૦,૦૦,૦૦૦
૯. ડોરેન્સીક સાધન	-		૨૪,૦૦,૦૦૦		-		૭,૦૦,૦૦૦	૭,૦૦,૦૦૦
૧૦. પી.કે. ડીપ્લોમા ઈન કમ્પ્યુટર ગ્રાફીકીસ	-		૬,૦૦,૦૦૦		-		૪,૦૦,૦૦૦	૪,૦૦,૦૦૦
૧૧. બાયોટેકનોલોજી	૪૭,૪૧૬-૦૦		૨૦,૦૦,૦૦૦		૮,૫૬,૫૦૦		૨૦,૦૦,૦૦૦	૨૦,૦૦,૦૦૦
૧૨. ડાયાગ્નોસ્ટિક એન્ડ	-		૧૭,૦૦,૦૦૦		-		૧૨,૧૫,૦૦૦	૧૫,૦૦,૦૦૦
૧૩. બાયોટેકનોલોજી	-		૬,૦૦,૦૦૦		-		૭,૫૦,૦૦૦	૭,૫૦,૦૦૦
૧૪. બી.એમ.ટી.સી.	-		૨૨,૦૦,૦૦૦		-		૧૮,૫૦,૦૦૦	૨૦,૦૦,૦૦૦
૧૫. લુમીન કમ્પોઝિટ	-		૭,૫૦,૦૦૦		-		૭,૦૦,૦૦૦	૭,૦૦,૦૦૦
૧૬. ફડ સાધન એન્ડ ન્યુટ્રિશન	-		૭,૦૦,૦૦૦		-		૧૩,૫૦,૦૦૦	૧૩,૫૦,૦૦૦
કુલ	૨,૨૦૬૮,૫૪૭-૦૦		૩,૯૩,૧૦,૦૦૦		૧,૪૭,૬૬,૫૩૮		૩,૮૭,૬૫,૦૦૦	૩,૯૫,૦૦,૦૦૦

युनिवर्सिटी

२०१३-२०१४

परिशिष्ट ६

पर्य	पर्य	संख्या	पर्य	युनिवर्सिटी	संख्या
	२०११-२०१२	२०१२-२०१३	३०-६-२०१३	संख्या	२०१३-२०१४
	₹.	₹.	सुपी-५	₹.	₹.
१. आभ्यासकाल :					
(अ) पवार अर्थ	२,६६,८१,३२४-००	५,२०,००,०००	१,४३,२१,२८०	३,११,१०,०००	४,०३,२१,०००
(ब) भांपवारी तथा भीष्म लब्धा	२,०६,८९,८३१-५०	४,१३,००,०००	१,१९,०१,२४२	२,६३,३०,०००	३,३६,००,०००
२. कार्यलय कार्यकारी पर्य :					
(अ) पवार अर्थ	१,१९,३२,५६०-५२	१,३९,५०,०००	९३,३३,९१८	१,०६,६०,०००	६३,३०,०००
(ब) भांपवारी तथा भीष्म लब्धा	५८,१३,९५९-०२	१,०६,४०,०००	२९,८०,६०९	३०,५०,०००	१,१२,५०,०००
(३) संस्थाभी निमज्जुके	६,२१,८३०-००	५,००,०००	५,३१,६९३	१०,००,०००	१०,००,०००
३. प्रॉपिस्टेड डंड अर्था					
	२,०६,२५२-००	४,००,०००	-	३,००,०००	३,००,०००
४. मुजादमी आभ्यासकाले व्याख्यान अर्थ					
मानद वेतन तथा मुसाकरी लब्धा	५९,१५०-००	५०,०००	३३,५००	५०,०००	५०,०००
५. पाकी तथा गुणवत्ता सिम्पुनि					
तथा स्टार्डिपेन्ड	-	१,००,०००	-	१,००,०००	१,००,०००
६. वित्तानिक आधनसाधनी :					
	-	३१,००,०००	-	२,०२,५०,०००	२,०२,५०,०००
७. प्रयोगशाळा पर्य तथा रसायन :					
(१) रसायन विभाग	१६,५८,१४१-००	२०,००,०००	२,११,९००	२२,००,०००	२५,००,०००
(२) वनस्पति विभाग	३,९९,९५६-००	३,००,०००	९०,०९२	३,००,०००	३,००,०००
(३) प्राणीशास्त्र विभाग	६,०९,३११-००	३,००,०००	१,४१,१३३	३,००,०००	३,००,०००
(४) पदार्थ विभाग	१,५६,८८६-००	२,००,०००	३६,८९६	२,००,०००	२,५०,०००
(५) क्रीडाशु विभाग	२,५९,१२८-००	३,००,०००	६३,८२४	३,००,०००	३,००,०००
(६) गणित विभाग	-	१०,०००	-	१०,०००	१०,०००
(७) आंकडाशास्त्र विभाग	-	१०,०००	-	१०,०००	१०,०००
(८) भूगोण विभाग	१३,८५०-००	२०,०००	८,१६५	२०,०००	२०,०००
(९) सेंट्रल डेप.	-	२०,०००	-	२०,०००	२०,०००
(१०) वार्डक आयन्स डार्स	१,५३,३६४-००	३,००,०००	३६,३४४	३,००,०००	३,००,०००
८. अन्वेषण परामल :					
(१) रसायन विभाग	१,६६,९५०-००	१,००,०००	१६,३०९	१,००,०००	१,००,०००
(२) वनस्पति विभाग	४९,४१०-००	४०,०००	१५,१८०	५०,०००	५०,०००
(३) प्राणीशास्त्र विभाग	८,१६०-००	५०,०००	३९,३१६	५०,०००	५०,०००
(४) पदार्थ विभाग	२,०००-००	५०,०००	१५,४५६	५०,०००	५०,०००
(५) क्रीडाशु विभाग	११,९५०-००	३०,०००	९१,००१	९०,०००	९०,०००
(६) गणित विभाग	-	३०,०००	-	३०,०००	३०,०००
(७) आंकडाशास्त्र विभाग	-	१५,०००	-	१५,०००	१५,०००
(८) भूगोण विभाग	-	१०,०००	-	१०,०००	१०,०००
(९) सेंट्रल डेप.	३,९००-००	३०,०००	-	३०,०००	३०,०००
(१०) वार्डक-आयन्स डार्स	२,०००-००	१५,०००	३,३००	१५,०००	१५,०००

પરિશિષ્ટ ૯

આવક	આવક ૨૦૧૧-૨૦૧૨ રૂ. પંચા	અંદાજ ૨૦૧૨-૨૦૧૩ રૂ.	આવક ૩૦-૯-૨૦૧૨ રુપીની રૂ.	પુનર્નિર્મિત અંદાજ ૨૦૧૨-૨૦૧૩ રૂ.	અંદાજ ૨૦૧૩-૨૦૧૪ રૂ.
કુલ ...	૨,૨૦,૬૮,૫૪૭-૦૦	૩,૯૩,૧૦,૦૦૦	૧,૪૩,૪૬,૫૩૮	૩,૮૭,૬૫,૦૦૦	૩,૯૫,૦૦,૦૦૦
કુલ આવક ...	૨,૨૦,૬૮,૫૪૭-૦૦	૩,૯૩,૧૦,૦૦૦	૧,૪૩,૪૬,૫૩૮	૩,૮૭,૬૫,૦૦૦	૩,૯૫,૦૦,૦૦૦

युनिवर्सिटी
2013-2014

परिसिद्धे

वर्ष	वर्ष	अंश	वर्ष	युनिवर्सिटी	अंश
	2011-2012	2012-2013	20--12-2012	2012-2013	2013-2014
	₹. पैसा	₹.	₹.	₹.	₹.
९. वीरभद्ररायजी तथा पुस्तक	42,335-00	50,000	353	50,000	50,000
10. ट्याग वर्ष	3,861-00	20,000	-	20,000	20,000
11. इन्टिग्रेट वर्ष	2,01,203-00	1,00,000	1,90,630	1,20,000	1,00,000
12. असेट्स वर्ष	20,364-00	1,40,000	11,910	1,40,000	1,40,000
13. अन्त्यासेतर विभाग पुरक प्रयुक्तियां :					
(1) असायन विभाग	-	2,400	-	2,400	2,400
(2) वनस्पति विभाग	-	4,000	-	4,000	4,000
(3) प्राणीशास्त्र विभाग	-	2,400	-	2,400	2,400
(4) पदार्थ विभाग	-	2,400	-	2,400	2,400
(5) डीटासु विभाग	-	2,400	-	2,400	2,400
(6) गणित विभाग	3,208-00	2,400	-	2,400	2,400
(7) आंडाशास्त्र विभाग	-	2,400	-	2,400	2,400
(8) लुगण विभाग	-	2,400	-	2,400	2,400
(9) सेन्ट्रल डेप.	-	2,400	-	2,400	2,400
(10) वायु-साधन	-	-	-	2,400	2,400
14. परिसंवाह-परिपहा वगैरे :					
(1) असायन विभाग	-	10,000	-	10,000	10,000
(2) वनस्पति विभाग	-	4,000	-	4,000	4,000
(3) प्राणीशास्त्र विभाग	-	4,000	-	4,000	4,000
(4) पदार्थ विभाग	-	4,000	-	4,000	4,000
(5) डीटासु विभाग	-	4,000	-	4,000	4,000
(6) गणित विभाग	24,220-00	4,000	-	4,000	4,000
(7) आंडाशास्त्र विभाग	-	10,000	-	10,000	10,000
(8) लुगण विभाग	-	4,000	-	4,000	4,000
(9) सेन्ट्रल डेप.	-	2,000	-	2,000	2,000
(10) वायु-साधन	-	-	-	-	4,000

परिशिष्ट ६

विज्ञान विद्यालय : अंदाजपत्र-

आवक	आवक २०११-२०१२ ₹. पैसा	अंदाज २०१२-२०१३ ₹.	आवक ३०-६-२०१३ सुधी-०१ ₹.	पुनर्निमित्त अंदाज २०१२-२०१३ ₹.	अंदाज २०१३-२०१४ ₹.
१३ ...	३,२०,५८,५४७-००	३,६३,१०,०००	१,४३,४५,५३८	३,८३,६५,०००	३,६५,००,०००
१४ ...	३,२०,५८,५४७-००	३,६३,१०,०००	१,४३,४५,५३८	३,८३,६५,०००	३,६५,००,०००

युनिवर्सिटी

२०१३-२०१४

परिशिष्ट ६

पद	वर्ष	व्यय	वर्ष	पुनर्निश्चित	वर्ष
	२०११-२०१२	२०१२-२०१३	३०-६-२०१३	मं.सं.	२०१३-२०१४
	₹.	₹.	₹.	₹.	₹.
१५. संगोपन प्रवृत्ति :					
(१) रसायन विभाग	३,०८,३६६-००	३१,०००	-	२,००,०००	२,००,०००
(२) वनस्पति विभाग	-	२०,०००	-	२०,०००	२०,०००
(३) प्रयोगशास्त्र विभाग	-	१०,०००	-	१०,०००	१०,०००
(४) पदार्थ विभाग	-	१०,०००	-	१०,०००	१०,०००
(५) जीटानु विभाग	-	५,०००	-	५,०००	५,०००
(६) गणितशास्त्र विभाग	-	५,०००	-	५,०००	५,०००
(७) आंकडाशास्त्र विभाग	-	५,०००	-	५,०००	५,०००
(८) लूगोल विभाग	-	५,०००	-	५,०००	५,०००
(९) सैन्ट्रल बंम.	-	५,०००	-	५,०००	५,०००
१६. रेविजन पद	१,२८,१५२-४८	२,००,०००	६४,४६६	२,००,०००	२,००,०००
१७. अल्पतः प्रवासो :					
(१) रसायन विभाग	-	२५,०००	-	५०,०००	५०,०००
(२) वनस्पति विभाग	-	१०,०००	-	१०,०००	१,००,०००
(३) प्रयोगशास्त्र विभाग	१०,०००-००	१०,०००	-	१०,०००	१०,०००
(४) पदार्थ विभाग	-	१०,०००	-	१०,०००	१०,०००
(५) जीटानु विभाग	-	१०,०००	-	३०,०००	३०,०००
(६) गणित विभाग	-	५,०००	-	५,०००	५,०००
(७) आंकडाशास्त्र विभाग	-	१२,०००	-	१५,०००	१५,०००
(८) लूगोल विभाग	-	२०,०००	१३,२३३	३०,०००	३०,०००
(९) सैन्ट्रल अफेयर्स	-	५,०००	-	५,०००	१०,०००
१८. वनस्पतिविषयक कार्य	१,००,०००-००	१,००,०००	-	१,००,०००	१,२०,०००
१९. वड्डाया पद	६६,८३४-००	२,००,०००	१२,२१५	२,००,०००	२,००,०००
२०. महामान पद	-	५,०००	-	५,०००	५,०००

પરિશિષ્ટ ૯

વિજ્ઞાન વિભાગનું : અંદાજપત્ર-

ભાગ	આવક ૨૦૧૧-૨૦૧૨ રૂ. પૈસા	બંધન ૨૦૧૨-૨૦૧૩ રૂ.	આવક ૩૦-૬-૨૦૧૨ મુખેની રૂ.	પુનર્નિર્ધારિત બંધન ૨૦૧૨-૨૦૧૩ રૂ.	બંધન ૨૦૧૩-૨૦૧૪ રૂ.
કુલ ...	૨,૨૦,૬૮,૫૪૦-૦૦	૩,૯૩,૧૦,૦૦૦	૧,૪૩,૪૬,૫૩૮	૩,૮૭,૬૫,૦૦૦	૩,૯૫,૦૦,૦૦૦
કુલ આવક ...	૨,૨૦,૬૮,૫૪૦-૦૦	૩,૯૩,૧૦,૦૦૦	૧,૪૩,૪૬,૫૩૮	૩,૮૭,૬૫,૦૦૦	૩,૯૫,૦૦,૦૦૦
(પાયા) ખર્ચની રકમો ...	૬,૫૬,૨૧,૮૦૬-૨૨	૧૦,૮૯,૫૯,૦૦૦	-	૮,૭૭,૮૪,૫૦૦	૧૦,૭૭,૫૯,૫૦૦
કુલ ...	૮,૭૭,૮૦,૩૪૬-૨૨	૧૪,૮૨,૬૯,૦૦૦	-	૧૨,૬૫,૪૯,૫૦૦	૧૪,૭૨,૫૯,૫૦૦

युनिवर्सिटी
२०१३-२०१४

परिशिष्ट ९

पर्व	पर्व	मंदाइ	पर्व	पुनर्निर्मित	मंदाइ
	२०११-२०१२	२०१२-२०१३	३०-९-२०१२	२०१२-२०१३	२०१३-२०१४
	₹. ₹	₹.	सुपीयां ₹.	₹.	₹.
२१. संघावयुक्त पर्व	-	१०,०००	-	१०,०००	१०,०००
२२. प्राणीरक्षावयुक्त पर्व	-	१०,०००	-	१०,०००	१०,०००
२३. अंतराष्ट्रीय पर्यटन सायन्स केंद्र	१,०९,९१०-००	१,००,०००	१९,९४९	३,००,०००	३,००,०००
२४. कंप्यूटर पर्व :					
(१) लुगुण विभाग	५,११४-००	१५,०००	१०,२२८	१५,०००	१५,०००
(२) अद्वितीय विभाग	३२,२५१-००	२०,०००	१०,२४९	२०,०००	२०,०००
(३) आंतराष्ट्रीय विभाग	१०,१४८-००	१०,०००	९,९९९	४०,०००	४०,०००
(४) पदार्थ विभाग	३१,२९२-५०	५०,०००	३३,०३४	५०,०००	५०,०००
(५) रसायन विभाग	५९,२०९-५०	१,००,०००	३४,४०९	१,००,०००	१,००,०००
(६) प्राणीशास्त्र विभाग	५२,९३१-५०	५०,०००	३९,५९३	५०,०००	५०,०००
(७) वनस्पति विभाग	५५,३९९-००	५०,०००	१९,०३८	५०,०००	५०,०००
(८) से-ट्रव सेम.	-	५,०००	-	५,०००	५,०००
(९) डिटाइल विभाग	८,४८०-००	५०,०००	२३,५९०	५०,०००	५०,०००
(१०) वाईए सायन्स	२३,१८१-५०	५०,०००	९,४९४	५०,०००	५०,०००
२५. अंतराष्ट्रीय भाषा-विज्ञान	२,५१,९९९-९०	३,००,०००	५०,४८३	३,००,०००	३,००,०००
२६. पी.ए. डिप्लोमा इन स्पेश सायन्स	२,९२,९९९-००	३,९०,०००	-	३,९०,०००	३,९०,०००
२७. अंतराष्ट्रीय भाषा-विज्ञान, आई.टी. भाषा-विज्ञान	१,९९,९९९-००	९०,००,०००	१,४९,९५४	९०,००,०००	९०,००,०००
२८. इंजीनियरिंग डिप्लोमा पर्व	१९,००,०००-००	३५,००,०००	-	३०,००,०००	३०,००,०००
२९. इंटरनॅशनल सायन्स केंद्र	८,९१५-००	१९,००,०००	-	९,००,०००	९,००,०००
३०. पी.ए. डिप्लोमा इन कंप्यूटर इंजिनियरिंग	-	४,००,०००	-	४,००,०००	४,००,०००
३१. अंतराष्ट्रीय भाषा-विज्ञान	४९,४१९-००	३,००,०००	३८,८३२	४,००,०००	४,००,०००
३२. डिप्लोमा इन मेनेजमेन्ट	-	१२,५०,०००	-	१२,५०,०००	१५,००,०००
३३. भाषा-विज्ञान पर्व	-	५,००,०००	-	९,५०,०००	९,५०,०००
३४. पी.ए. डिप्लोमा	-	२२,००,०००	-	१८,५०,०००	२०,००,०००
३५. लुगुण इंजिनियरिंग केंद्र पर्व	४,९९५-००	३,००,०००	-	९,००,०००	९,००,०००
३६. इंटर सायन्स अन्ड न्यूट्रिशनल केंद्र पर्व	-	४,००,०००	-	१३,५०,०००	१३,५०,०००
३७. अंतराष्ट्रीय इंजिनियरिंग	१,२१,०९९-००	-	१,१२,९८३	१,५०,०००	१,५०,०००
कुल	४,३८,००,०००-००	५,८९,९९,०००	३,९९,०९,९५४	१९,९५,००,०००	१९,९९,५०,०००

પરિશિષ્ટ ૧૦

વાણિજ્ય વિદ્યાભવન : અંદાજપત્ર-

આવક	અવક ૨૦૧૧-૨૦૧૨	અવક ૨૦૧૨-૨૦૧૩	આવક ૩૦-૬-૨૦૧૨ મુખીની	પુનર્નિર્મિત અવક ૨૦૧૨-૨૦૧૩	અવક ૨૦૧૩-૨૦૧૪
	રૂ. પૈસા	રૂ.	રૂ.	રૂ.	રૂ.
૧. શિક્ષણ ફી	૧,૩૫,૮૭૦-૦૦	૧,૨૫,૦૦૦	૩૮,૫૦૦	૧,૨૫,૦૦૦	૧,૨૫,૦૦૦
૨. ગ્રાહકોની ફીની આવક	૫૬,૮૫૦-૦૦	૨૫,૦૦૦	૨૩,૬૦૦	૬૦,૦૦૦	૬૦,૦૦૦
૩. પરચુરણ આવક	૧,૨૦૦-૦૦	૧૫,૦૦૦	-	૧૫,૦૦૦	૧૫,૦૦૦
૪. પરીક્ષા ફીની આવક	૫૦,૪૦૦-૦૦	૪૦,૦૦૦	૨૮,૮૦૦	૬૦,૦૦૦	૬૦,૦૦૦
૫. કોમ્પ્યુટર ફીની આવક	૨,૬૦,૦૭૫-૦૦	૨,૦૦,૦૦૦	૧,૧૦,૦૦૦	૨,૨૦,૦૦૦	૨,૨૦,૦૦૦
૬. પી.જી. ટ્રિપ્લોમા ઉપ કાર્ગના-સીપલ અંગ્રેજીસીસ	-	૮,૦૦,૦૦૦	-	૮,૦૦,૦૦૦	૮,૦૦,૦૦૦
૭. પી.જી. ટ્રિપ્લોમા ઉપ કાર્ગના-સીપલ ચાર્ટર્ડ એન્ડ ઉન્વરસ	-	૩,૦૦,૦૦૦	-	૨,૫૦,૦૦૦	૨,૫૦,૦૦૦
કુલ આવક	૫,૪૪,૩૯૫-૦૦	૧૫,૦૫,૦૦૦	૨,૦૧,૨૦૦	૧૫,૩૦,૦૦૦	૧૫,૩૦,૦૦૦
(પાયા) પર્યા વધારો	૭૧,૮૪,૪૪૦-૫૦	૧,૦૪,૫૬,૫૦૦	-	૭૬,૫૩,૫૦૦	૯૧,૪૩,૫૦૦
કુલ	૭૭,૨૮,૮૩૫-૫૦	૧,૧૯,૬૧,૫૦૦	-	૯૧,૮૩,૫૦૦	૧,૦૬,૭૩,૫૦૦

युनिवर्सिटी
२०१३-२०१४

परिशिष्ट १०

वर्ष	वर्ष	अंश	वर्ष	पुनर्निर्मित	अंश
	२०११-२०१२	२०१२-२०१३	३०-६-२०१२	२०१२-२०१३	२०१३-२०१४
	₹. पैसा	₹.	रुपियां	₹.	₹.
१. अध्यापकगण :					
(अ) पगार भर्ष	35,23,150-00	46,24,000	12,41,250	38,40,000	32,60,000
(ब) सॉपवारी तथा बीअं लब्धां	22,45,098-00	23,22,000	15,35,842	37,40,000	25,50,000
२. इण्डियन इन्वेंटरी रजि :					
(अ) पगार भर्ष	2,02,383-00	3,10,000	2,23,091	3,30,000	4,60,000
(ब) सॉपवारी तथा बीअं लब्धां	2,62,668-00	4,30,000	1,21,003	2,00,000	3,10,000
३. ऑफिस-टु डू इत्यां	53,053-00	24,000	-	20,000	20,000
४. संभाषी निपलब्धां	33,691-00	40,000	25,829	40,000	40,000
५. मुलाकाली अध्यापकांनं व्याख्यानां अंगेनां मानद वेतन तथा मुलाकाली लब्धां	-	10,000	-	10,000	10,000
६. भाई तथा शिक्षवृत्ति तथा स्टारिपेन्ड	-	8,000	-	8,000	8,000
७. इन्वेंटर पराभत	8,094-00	20,000	-	20,000	20,000
८. वेतनभाषात्री तथा मुद्रा	4,805-00	10,000	-	10,000	10,000
९. इयात्र भर्ष	150-00	2,000	-	2,000	2,000
१०. इन्टि-ड-ट भर्ष	3,822-00	10,000	-	10,000	10,000
११. परिसंवाद्ये परिशदं रजिरे	-	14,000	-	14,000	14,000
१२. टेलिफोन भर्ष	11,111-00	34,000	4,088	34,000	34,000
१३. अध्यासंतर शिक्षापुस्तक प्रवृत्तिनां	3,280-00	10,000	-	10,000	10,000
१४. इंप्रिन्टर चार्जिस	2,825-40	10,000	2,282	10,000	10,000
१५. महंभान भर्ष	-	1,400	-	1,400	1,400
१६. संवात्र भर्ष	-	5,000	-	5,000	5,000
१७. पी.डू. डीप्लोमा ईन इंजिनैरीयल मेन्टरीरीयल	-	3,00,000	-	3,00,000	3,00,000
१८. पी.डू. डीप्लोमा ईन इंजिनैरीयल मार्केट अंन्ड इन्सुरन्स	-	2,40,000	-	2,40,000	2,40,000
इत्यां	33,22,234-40	9,12,51,400	29,32,222	29,23,400	1,09,83,400

પરિશિષ્ટ ૧૧

સ્કુલ ઓફ બિઝનેસ મેનેજમેન્ટ : અંદાજપત્ર-

આવક	આવક ૨૦૧૧-૨૦૧૨	અંદાજ ૨૦૧૨-૨૦૧૩	આવક ૩૦-૬-૨૦૧૨ સુધીની	પુનર્નિર્ધારિત અંદાજ ૨૦૧૨-૨૦૧૩	અંદાજ ૨૦૧૩-૨૦૧૪
	રૂ. પંચા	રૂ.	રૂ.	રૂ.	રૂ.
૧. શિક્ષણ કી-ની આવક ...	૨૧,૧૦,૦૦૦-૦૦	૨૨,૦૦,૦૦૦	૧૨,૮૨,૨૮૦	૨૫,૦૦,૦૦૦	૨૫,૦૦,૦૦૦
૨. લાઇબ્રેરી કી-ની આવક ...	૬૦,૦૦૦-૦૦	૬૩,૦૦૦	૩૦,૪૦૦	૬૩,૦૦૦	૬૩,૦૦૦
૩. સીડિંગ મટીરિયલ ...	૧,૪૪,૫૦૦-૦૦	૨,૦૦,૦૦૦	૭૬,૦૦૦	૨,૦૦,૦૦૦	૨,૦૦,૦૦૦
૪. પરચૂરલ આવક ...	-	૨૦,૦૦૦	-	૨૦,૦૦૦	૨૦,૦૦૦
૫. પરીક્ષા ફી ...	૧,૧૫,૬૦૦-૦૦	૧,૨૫,૦૦૦	૬૦,૮૦૦	૧,૨૫,૦૦૦	૧,૨૫,૦૦૦
૬. બી.કે. ડિપ્લોમાં ઇન પાર્ટ મેનેજમેન્ટ ...	૪,૮૭,૦૫૭-૦૦	૪૦,૦૦,૦૦૦	-	૪૨,૮૦,૦૦૦	૪૨,૮૦,૦૦૦
૭. મેનેજમેન્ટ અહેરેમી કી-ની આવક ...	૪,૮૮,૨૪૬-૦૦	૪૫,૬૫,૦૦૦	-	૪૫,૦૦,૦૦૦	૪૫,૦૦,૦૦૦
૮. કોમ્પ્યુટર લેન ફી ...	-	-	૧,૫૨,૦૦૦	૩,૦૦,૦૦૦	૩,૦૦,૦૦૦
કુલ આવક ...	૩૪,૦૬,૧૦૩-૦૦	૧,૧૧,૭૩,૦૦૦	૧૬,૦૧,૪૮૦	૧,૧૬,૮૮,૦૦૦	૧,૧૬,૮૮,૦૦૦
(પાલ) વર્ધનો વધારો ...	૭૩,૨૩,૪૬૦-૦૦	૮૫,૭૦,૦૦૦	-	૬૩,૬૪,૫૫૦	૮૫,૦૬,૦૦૦
કુલ ...	૧,૦૭,૩૯,૫૬૩-૦૦	૧,૯૭,૪૩,૦૦૦	-	૧,૮૦,૫૨,૫૫૦	૨,૦૨,૯૪,૦૦૦

પુનિવર્તિતી
૨૦૧૩-૨૦૧૪

પરિશિષ્ટ ૧૧

પદ	વર્ષ	મંદાજ	વર્ષ	પુનિવર્તિત	મંદાજ
	૨૦૧૧-૨૦૧૨	૨૦૧૨-૨૦૧૩	૩૦-૯-૨૦૧૩ કુપીનો	૨૦૧૨-૨૦૧૩	૨૦૧૩-૨૦૧૪
	રૂ. પંજા	રૂ.	રૂ.	રૂ.	રૂ.
૧. અભ્યાસક્રમ :					
(અ) પચાસ વર્ષ	૩૮,૩૦,૩૨૦-૦૦	૬૦,૦૦,૦૦૦	૧૯,૫૩,૬૪૦	૩૯,૫૦,૦૦૦	૪૧,૧૦,૦૦૦
(બ) ઓપવારી તથા બીજાં ભવ્યો	૨૮,૨૬,૨૦૦-૦૦	૪૮,૦૦,૦૦૦	૧૭,૧૬,૪૪૪	૩૬,૫૦,૦૦૦	૪૯,૫૦,૦૦૦
૨. કાર્યાલય કાર્યવાહી વર્ગ :					
(અ) પચાસ વર્ષ	૧૨,૦૩,૦૫૨-૦૦	૧૩,૨૦,૦૦૦	૭,૫૧,૫૨૩	૧૩,૨૫,૦૦૦	૧૨,૦૦,૦૦૦
(બ) ઓપવારી તથા બીજા ભવ્યો	૬,૪૬,૮૨૮-૦૦	૧૦,૫૬,૦૦૦	૩,૩૯,૮૩૦	૮,૯૦,૦૦૦	૧૪,૪૦,૦૦૦
(ક) હંગામી નિમણૂકો	૨,૫૩,૨૮૨-૦૦	૧,૫૦,૦૦૦	૧,૫૨,૯૧૭	૩,૦૦,૦૦૦	૩,૦૦,૦૦૦
૩. પ્રોવિડન્ટ ફંડ કાલો	૬૭,૯૫૨-૦૦	૯૦,૦૦૦	-	૯૦,૦૦૦	૯૦,૦૦૦
૪. મુલાકાતી પ્રાધ્યાપકોને વ્યાખ્યાનો અંગે માનદ વેતન તથા મુલાકાતી ભવ્યો	૬,૧૨,૮૦૦-૦૦	૮,૦૦,૦૦૦	૬,૯૫,૬૦૦	૮,૦૦,૦૦૦	૧૦,૦૦,૦૦૦
૫. માડી તથા શિખવૃત્તિ તથા સ્ટાઈપેન્ડ	-	૧૨,૦૦૦	-	૧૨,૦૦૦	૧૨,૦૦૦
૬. ડરિન્ટર પગમત	૪,૯૨૦-૦૦	૨૦,૦૦૦	-	૨૦,૦૦૦	૨૦,૦૦૦
૭. એમનસામગ્રી તથા મુદ્રણ	૯,૪૬૩-૦૦	૩૦,૦૦૦	૧,૫૩૩	૩૦,૦૦૦	૩૦,૦૦૦
૮. ટપાલ ખર્ચ	૫૪૭-૦૦	૫,૦૦૦	-	૫,૦૦૦	૫,૦૦૦
૯. ડરિન્ટ-ન્ટ ખર્ચ	૧૫,૨૩૮-૦૦	૧૫,૦૦૦	૨,૨૪૭	૧૫,૦૦૦	૧૫,૦૦૦
૧૦. જાહેરપત્ર ખર્ચ	૫૧,૬૦૩-૦૦	૭૦,૦૦૦	૪૧,૧૫૫	૭૦,૦૦૦	૧,૦૦,૦૦૦
૧૧. અભ્યાસોત્તર શિક્ષણપુસ્તક પ્રવૃત્તિ	-	૫,૦૦૦	-	૫,૦૦૦	૫,૦૦૦
૧૨. સંશોધન પ્રવૃત્તિ	૩૮,૧૧૦-૦૦	૬૦,૦૦૦	-	૪૦,૦૦૦	૪૦,૦૦૦
૧૩. અભ્યાસ પ્રવાસ	-	૨૦,૦૦૦	-	૨૦,૦૦૦	૨૦,૦૦૦
૧૪. કોમ્પ્યુટર ચાર્જ વગેરે	૯,૪૮૮-૦૦	૧,૦૦,૦૦૦	૧૮,૬૭૬	૧,૦૦,૦૦૦	૧,૦૦,૦૦૦
૧૫. રીપ્રિન્ટિંગ મટીરિયલ ખર્ચ	૧,૦૫,૮૮૮-૦૦	૨,૦૦,૦૦૦	-	૨,૦૦,૦૦૦	૨,૦૦,૦૦૦
૧૬. પ્રોગ્રામ ખર્ચ (વેસ્ટમેન્ટ)	૩૦,૦૦૦-૦૦	૩૦,૦૦૦	-	૩૦,૦૦૦	૩૦,૦૦૦
૧૭. ટેલિફોન ખર્ચ	૪૪,૧૬૯-૦૦	૧,૦૦,૦૦૦	૨૦,૭૭૭	૫૦,૦૦૦	૫૦,૦૦૦
૧૮. ફેકસી ટ્રાન્સમિશન/ટ્રાન્સપોર્ટ	-	૩૦,૦૦૦	-	૩૦,૦૦૦	૩૦,૦૦૦
૧૯. સંચાલન ખર્ચ	-	૩૦,૦૦૦	-	૩૦,૦૦૦	૩૦,૦૦૦
૨૦. અભ્યાસક્રમોનું માનદ વેતન (સાંજના વર્ગો)	-	૨૦,૦૦૦	-	૨૦,૦૦૦	૨૦,૦૦૦
૨૧. ડી.જી. ડિપોઝિટ બંધ પોર્ટ મેનેજમેન્ટ	૪,૮૩,૦૫૭-૦૦	૩૮,૦૦,૦૦૦	-	૪૨,૮૦,૦૦૦	૪૧,૧૦,૦૦૦
૨૨. મેનેજમેન્ટ એકેકોન્ટો ખર્ચ	૪,૯૮,૨૪૬-૦૦	૧૦,૦૦,૦૦૦	૧૫,૫૭,૭૭૦	૨૪,૦૦,૦૦૦	૨૪,૦૦,૦૦૦
૨૩. આંતરિક પરીણા ખર્ચ	-	૨૦,૦૦૦	-	૨૦,૦૦૦	૨૦,૦૦૦
કુલ	૧,૦૭,૨૯,૫૬૩-૦૦	૧,૯૭,૪૩,૦૦૦	૭૨,૫૨,૩૪૧	૧,૮૩,૮૩,૦૦૦	૨,૦૪,૯૭,૦૦૦

આવક	આવક ૨૦૧૧-૨૦૧૨	અંદાજ ૨૦૧૨-૨૦૧૩	આવક ૩૦-૬-૨૦૧૨ કુલીની	પુનર્નિર્મિત અંદાજ ૨૦૧૨-૨૦૧૩	અંદાજ ૨૦૧૩-૨૦૧૪
	૨. પૈસા	૩.	૩.	૩.	૨.
૧. શિક્ષણ ફી ...	૧,૦૨,૦૦૦-૦૦	૨,૪૦,૦૦૦	૬૪,૨૩૫	૨,૪૦,૦૦૦	૨,૪૦,૦૦૦
૨. ગ્રાઈન્ડરી ફીની આવક ...	૧૨,૫૦૦-૦૦	૨૦,૦૦૦	૯,૬૦૦	૨૦,૦૦૦	૨૦,૦૦૦
૩. પરકુરણ આવક ...	-	૨,૦૦૦	-	૨,૦૦૦	૨,૦૦૦
૪. પરીક્ષા ફીની આવક ...	૨૫,૦૦૦-૦૦	૩૦,૦૦૦	૧૯,૨૦૦	૩૦,૦૦૦	૩૦,૦૦૦
૫. કોમ્પ્યુટર લેમ ફીની આવક ...	-	-	૪૮,૦૦૦	૫૦,૦૦૦	૫૦,૦૦૦
કુલ આવક ...	૧,૩૯,૫૦૦-૦૦	૨,૯૨,૦૦૦	૧,૪૧,૦૩૫	૩,૪૨,૦૦૦	૩,૪૨,૦૦૦
(પાયા) ખર્ચનો વધારો ...	૨૫,૦૭,૯૧૫-૦૦	૩૭,૧૩,૦૦૦	-	૨૯,૩૯,૦૦૦	૩૫,૬૦,૦૦૦
કુલ ...	૨૬,૪૩,૪૧૫-૦૦	૪૦,૦૫,૦૦૦	-	૩૨,૯૦,૦૦૦	૩૯,૦૨,૦૦૦

पुनर्वसिद्धी

२०१३-२०१४

परिशिष्ट १२

वर्ष	वर्ष २०११-२०१२	वर्ष २०१२-२०१३	वर्ष ३०-६-२०१२ सुधीनां	पुनर्निर्मित वर्ष २०१२-२०१३	वर्ष २०१३-२०१४
	२. पैसा	३.	३.	३.	३.
१. आम्हापड गण :					
(अ) पन्नार वर्ष	८,३३,१४०-००	१३,००,०००	४,२८,२००	१०,५०,०००	१३,००,०००
(ब) मांधवारी तथा भोजी भव्यां	४,६५,०४३-००	१०,४०,०००	३,००,३२०	६,८०,०००	१५,५०,०००
२. प्राथमिक कार्यकारी वर्ष :					
(अ) पन्नार वर्ष	३,४८,५६०-००	८,००,०००	३,३५,१३५	५,५०,०००	३,५०,०००
(ब) मांधवारी तथा भोजी भव्यां	४,२५,८५५-००	९,४०,०००	१,५९,१५०	३,४०,०००	४,३२,०००
(६) संजामी निपवृत्त	२३,५००-००	२५,०००	१०,५९८	२५,०००	२५,०००
३. मुळावली आम्हापडाने आम्हापड संवेनी मानड वेतन तथा मुलाकरी भव्यां	४२,४५०-००	२५,०००	-	५०,०००	५०,०००
४. भाडी तथा मुलावता शिभवृत्ति	-	१५,०००	-	१५,०००	१५,०००
५. ठरिचर मरामत	२२,८५०-००	२०,०००	-	२०,०००	२०,०००
६. वेपनसामग्री तथा मुद्रण	३,००६-००	१५,०००	८३४	१५,०००	१५,०००
७. टपाळ वर्ष	३८३-००	५,०००	११५	५,०००	५,०००
८. इन्सिन्डर वर्ष	४,९८३-००	१०,०००	१३३	१०,०००	१०,०००
९. आम्हापडर शिक्षणपुरक प्रवृत्तियां	१८,६८०-००	२०,०००	-	२०,०००	२०,०००
१०. रेडिकॉन वर्ष	४,३१३-००	२५,०००	२,५०५	२५,०००	२५,०००
११. कॉम्प्युटर यार्डस	७,८६९-००	३०,०००	१,८५३	३०,०००	३०,०००
१२. संघावष वर्ष	-	१५,०००	-	१५,०००	१५,०००
१३. मंडेमान वर्ष	९,८२३-००	५,०००	४८६	५,०००	५,०००
१४. परिसंवाड, परिपडो वगैरे	१९,०००-००	१५,०००	-	१५,०००	१५,०००
कुल	२९,४३,४१५-००	४०,०५,०००	१२,३३,५६२	३९,८०,०००	३६,०२,०००

परिसिष्ट १३

ग्रंथालयशास्त्र भवन : अंदाजपत्र-

आवक	आवक २०११-२०१२	अंदाज २०१२-२०१३	आवक ३०-६-२०१२ सुधीनी	पुनर्निर्मित अंदाज २०१२-२०१३	अंदाज २०१३-२०१४
	₹. पैसा	₹.	₹.	₹.	₹.
१. शिक्षा की ...	१,१२,०००-००	३,५०,०००	१२,५००	२,५०,०००	२,५०,०००
२. कार्यालयी कीनी आवक ...	७,७००-००	१२,०००	३,४००	१२,०००	१२,०००
३. परचुरा आवक ...	-	१०,०००	-	१०,०००	१०,०००
४. परीक्षा कीनी आवक ...	१५,४००-००	२५,०००	३,६००	२५,०००	२५,०००
५. ऑन्युअर कीनी आवक ...	१,९१,५००-००	२,००,०००	५१,०००	२,००,०००	२,००,०००
६. सहायक प्रचार कीनी आवक ...	१,२६,०००-००	२,१०,०००	१,०२,०००	२,१०,०००	२,१०,०००
कुल आवक ...	३,७६,६००-००	६,०७,०००	१,७५,९००	५,०९,०००	५,०९,०००
(बाध) पर्यन्त बंधारो ...	९,६४,३०५-२५	१४,००,५००	-	११,६०,५००	१३,३०,५००
कुल ...	१०,७३,९०५-२५	२२,०७,५००	-	१६,६९,५००	१८,३९,५००

યુનિવર્સિટી
૨૦૧૩-૨૦૧૪

પરિશિષ્ટ ૧૩

પર્વ	પર્વ ૨૦૧૧-૨૦૧૨		પર્વ ૨૦૧૨-૨૦૧૩		પર્વ ૩૦-૯-૨૦૧૨ સુધીનો		યુનિવર્સિટી મંદાય ૨૦૧૨-૨૦૧૩		મંદાય ૨૦૧૩-૨૦૧૪	
	રૂ.	પૈસા	રૂ.	પૈસા	રૂ.	પૈસા	રૂ.	પૈસા	રૂ.	પૈસા
૧. પ્રાથમિક તથા :										
(અ) પગાર પર્વ	૩,૯૨,૦૧૦-૦૦		૩,૮૫,૦૦૦		૨,૦૭,૩૨૦		૪,૨૦,૦૦૦		૪,૨૦,૦૦૦	
(બ) મોંઘવારી તથા ખીસાં ભથ્થાં	૨,૪૨,૪૬૨-૦૦		૫,૪૮,૦૦૦		૧,૫૩,૧૭૮		૩,૬૦,૦૦૦		૫,૩૦,૦૦૦	
૨. પ્રાધિકૃત કમંચારી વચ :										
(અ) પગાર પર્વ	૧,૨૨,૮૮૦-૦૦		૧,૫૩,૦૦૦		૬૧,૪૦૦		૧,૨૫,૦૦૦		૧,૩૦,૦૦૦	
(બ) મોંઘવારી તથા ખીસાં ભથ્થાં	૯૨,૫૨૦-૭૫		૧,૨૨,૦૦૦		૪૬,૨૩૦		૧,૧૫,૦૦૦		૧,૬૦,૦૦૦	
૩. હંગામી નિમણૂકો	-		-		૧૮,૦૦૦		૮૦,૦૦૦		૮૦,૦૦૦	
૪. માનદ બાબતો અને વિષય વિષયકતઃ ગ્રામામાન અને	૯૮,૭૫૦-૦૦		૨,૭૫,૦૦૦		૨,૦૧,૭૫૦		૨,૭૫,૦૦૦		૨,૨૫,૦૦૦	
૫. માસી તથા ગુણવત્તા સિધ્ધવૃત્તિ	-		૪,૫૦૦		-		૪,૫૦૦		૪,૫૦૦	
૬. લેખનસામગ્રી તથા મુદ્રણ	૪,૨૯૫-૦૦		૫,૦૦૦		૧,૨૩૧		૧૦,૦૦૦		૧૦,૦૦૦	
૭. દવાક પર્વ	૧૭૨-૦૦		૫,૦૦૦		-		૧,૦૦૦		૧,૦૦૦	
૮. ડિવિન્ડ-૨ પર્વ	૯૫૦-૦૦		૫,૦૦૦		૭૧૩		૭,૦૦૦		૭,૦૦૦	
૯. જાહેરખબર પર્વ	-		૨૫,૦૦૦		-		૨૫,૦૦૦		૨૫,૦૦૦	
૧૦. અભ્યાસક્રમ તિલકાપુસ્તક પ્રવૃત્તિ	-		૨૦,૦૦૦		-		૨૦,૦૦૦		૨૦,૦૦૦	
૧૧. પરિસંવાદો, પરિપક્ષો	૪૯,૬૮૬-૦૦		૨૦,૦૦૦		-		૫૦,૦૦૦		૫૦,૦૦૦	
૧૨. અભ્યાસ પ્રવચન	૩૮,૮૦૦-૦૦		૧,૫૦,૦૦૦		-		૧,૫૦,૦૦૦		૧,૫૦,૦૦૦	
૧૩. યંત્રવચ પર્વ	-		૫,૦૦૦		૩,૮૨૮		૫,૦૦૦		૫,૦૦૦	
૧૪. ડિવિન્ડ મરામત પર્વ	૧૯,૪૦૦-૦૦		૨૦,૦૦૦		૧૭,૫૨૦		૨૦,૦૦૦		૨૦,૦૦૦	
૧૫. કોમ્પ્યુટર યાજ્ઞ	૫,૧૭૨-૫૦		૧૦,૦૦૦		૧૨,૩૧૯		૧૫,૦૦૦		૧૫,૦૦૦	
૧૬. ટેલિફોન પર્વ	૬,૫૦૦-૦૦		૧૫,૦૦૦		૨,૭૩૩		૧૫,૦૦૦		૧૫,૦૦૦	
૧૭. અભ્યાસક્રમ માનદ વેતન	-		૨૦,૦૦૦		-		-		-	
૧૮. કોમ્પ્યુટર ટીવીંગ ટ્રેનીંગ પર્વ	-		૧,૨૦,૦૦૦		-		૧,૨૦,૦૦૦		૧,૨૦,૦૦૦	
કુલ પર્વ	૧૦,૭૩,૯૦૫-૨૫		૨૨,૦૭,૫૦૦		૭,૨૬,૨૬૨		૧૮,૮૭,૫૦૦		૨૦,૩૬,૫૦૦	

परिशिष्ट १४

कॉम्प्यूटर सेक्टर : अंदाजपत्र-

आवक	आवक	अंदाज	आवक	पुनर्निर्मित	अंदाज
	२०११-२०१२	२०१२-२०१३	३०-६-२०१२	अंदाज	२०१३-२०१४
	₹. पंजा	₹.	₹. - सुपीनी	₹.	₹.
१. कॉम्प्यूटर सेक्टर-पी सिविल डी ...	२,१२,४५५-००	१,००,०००	६९,२५०	३,००,०००	३,००,०००
२. परचुरा आवक ...	१०,८४०-००	५०,०००	१,९३०	५०,०००	५०,०००
३. प्रयोगशालानी आवक ...	१७,०००-००	२,५०,०००	२९,४००	५०,०००	५०,०००
४. कार्यालयी डी ...	२१,१००-००	२५,०००	१०,३००	२५,०००	२५,०००
५. परीक्षा डी ...	४२,२००-००	५०,०००	२०,५००	५०,०००	५०,०००
६. डेटा-मैन्टी ऑपरेटर ...	-	१,००,०००	-	१,००,०००	१,००,०००
७. प्रवेश कसोटी आवक (डी.सी.अ.) ...	-	३०,०००	-	३०,०००	३०,०००
८. अेम डेक तथा पी.ए. डी.अेन.अे. स्टुडेंट डीनी आवक	-	५०,००,०००	-	५०,००,०००	५०,००,०००
कुल आवक ...	३,०३,३०५-००	३०,०५,०००	१,११,१००	५३,०५,०००	५३,०५,०००
(माध) पर्वनां यपारो ...	१,०१,५९,८७९-७९	१,४१,८०,०००	-	१,२५,३०,०००	१,३६,९०,०००
कुल ...	१,०४,५०,४८९-७९	३,०१,८५,०००	-	१,८१,३५,०००	१,६५,९५,०००

યુનિવર્સિટી
૨૦૧૩-૨૦૧૪

પરિશિષ્ટ ૧૪

ખર્ચ	ખર્ચ	અંદાજ	ખર્ચ	પુનર્નિર્મિત	અંદાજ
	૨૦૧૧-૨૦૧૨	૨૦૧૨-૨૦૧૩	૩૦-૯-૨૦૧૨	અંદાજ	૨૦૧૩-૨૦૧૪
	રૂ. પૈસા	રૂ.	રૂ.	૨૦૧૨-૨૦૧૩	રૂ.
૧. પગાર ખર્ચ	૫૪,૮૩,૦૭૬-૩૦	૬૫,૦૦,૦૦૦	૩૨,૦૫,૭૮૬	૫૭,૦૦,૦૦૦	૪૬,૦૦,૦૦૦
૨. મોંપવારી તથા ખીજાં ભથ્થાં	૩૦,૬૪,૦૩૬-૪૬	૫૨,૦૦,૦૦૦	૧૬,૦૩,૫૦૨	૩૮,૫૦,૦૦૦	૫૮,૦૦,૦૦૦
૩. હંગામી નિમણૂકાં	૩,૫૪,૦૦૧-૦૦	૮,૦૦,૦૦૦	૬,૬૦,૧૨૩	૧૩,૦૦,૦૦૦	૧૫,૦૦,૦૦૦
૪. મુલાકાતી પ્રાપ્તપાલન આવ્યાનો અંગે માનક વેતન તથા મુસાફરી ભથ્થાં	૨,૭૦,૭૫૦-૦૦	૩,૫૦,૦૦૦	૧,૧૮,૮૦૦	૩,૫૦,૦૦૦	૩,૫૦,૦૦૦
૫. કોમ્પ્યુટર સ્ટેશનરી	૫૭,૮૩૬-૦૦	૬,૦૦,૦૦૦	૯,૩૬૦	૬,૦૦,૦૦૦	૬,૦૦,૦૦૦
૬. ધનસાધકી, ભાડુ મરામત તથા જાળવણી ખર્ચ	૪૮,૭૭૬-૦૦	૬,૦૦,૦૦૦	૫૪,૫૭૭	૬,૦૦,૦૦૦	૬,૦૦,૦૦૦
૭. જાહેરખબર ખર્ચ	-	૨,૨૫,૦૦૦	૧,૧૦,૩૦૯	૨,૨૫,૦૦૦	૨,૨૫,૦૦૦
૮. સાધનસામગ્રી	૫૭,૦૦૦-૦૦	૫,૦૦,૦૦૦	-	૧,૦૦,૦૦૦	૧,૦૦,૦૦૦
૯. ઊર્જિત મરામત	૧૮,૭૭૦-૦૦	૩૦,૦૦૦	-	૩૦,૦૦૦	૩૦,૦૦૦
૧૦. ઇન્ટિન્યુન્ટ ખર્ચ	૧૧,૦૨૨-૦૦	૧,૦૦,૦૦૦	૧,૦૭૬	૧,૦૦,૦૦૦	૧,૦૦,૦૦૦
૧૧. રેડિફાઇન ખર્ચ	૨૮,૫૪૬-૦૦	૩૦,૦૦૦	૧૮,૧૦૩	૩૦,૦૦૦	૩૦,૦૦૦
૧૨. કોમ્પ્યુટર પ્રોગ્રામ કોર્સ ખર્ચ	-	૩૦,૦૦૦	-	૩૦,૦૦૦	૩૦,૦૦૦
૧૩. પ્રવેશ કસ્ટોડી ખર્ચ (ક્રી.કો.એ.)	૨૦,૦૨૫-૦૦	૧,૫૦,૦૦૦	-	૧,૫૦,૦૦૦	૧,૫૦,૦૦૦
૧૪. એમ.કે.સ. તથા કે.જી. ડી. એન. એ. કોર્સ ખર્ચ	૬,૦૦,૦૦૦-૦૦	૫૦,૦૦,૦૦૦	૫૬,૧૩૫	૫૦,૦૦,૦૦૦	૫૦,૦૦,૦૦૦
કુલ ખર્ચ	૧,૦૮,૩૦,૪૮૧-૩૬	૬,૦૧,૮૫,૦૦૦	૫૮,૪૨,૭૩૧	૧,૮૧,૩૫,૦૦૦	૧,૨૫,૬૫,૦૦૦

પરિશિષ્ટ ૧૫

એચ. કે પ્રોફેશનલ ટાચીમ સેન્ટર : અંદાજપત્ર

આવક	આવક ૨૦૧૧-૨૦૧૨	અંદાજ ૨૦૧૨-૨૦૧૩	આવક ૩૦-૬-૨૦૧૨ સુધીની	પુનર્નિર્મિત અંદાજ ૨૦૧૨-૨૦૧૩	અંદાજ ૨૦૧૩-૨૦૧૪
	રૂ. પૈસા	રૂ.	રૂ.	રૂ.	રૂ.
૧. શિક્ષક ફી	૪,૩૮,૦૬૦-૦૦	૬,૦૦,૦૦૦	૭,૩૨,૦૦૦	૭,૫૦,૦૦૦	૭,૫૦,૦૦૦
૨. પરચુરસ સામગ્રી	-	૧૦,૦૦૦	-	૧૦,૦૦૦	૧૦,૦૦૦
૩. શી.જી. ડિપ્લોમા ઇન અકાઉન્ટન્ટ/ ઇમ્પોર્ટ મેનેજમેન્ટ	-	૫,૦૦,૦૦૦	-	૫,૪૦,૦૦૦	૫,૪૦,૦૦૦
કુલ આવક	૪,૩૮,૦૬૦-૦૦	૧૧,૧૦,૦૦૦	૭,૩૨,૦૦૦	૧૩,૦૦,૦૦૦	૧૩,૦૦,૦૦૦
માવ મુરબનો વપારો	૯,૪૫,૧૧૧-૬૩	૯,૦૨,૦૬૦	-	૩,૮૦,૦૦૦	૪,૬૦,૦૦૦
કુલ	૧૩,૮૩,૧૭૧-૬૩	૨૦,૧૨,૦૬૦	-	૧૬,૮૦,૦૦૦	૧૭,૬૦,૦૦૦

યુનિવર્સિટી

૨૦૧૩-૨૦૧૪

પરિશિષ્ટ ૧૫

ખર્ચ	ખર્ચ	મંદાજ	ખર્ચ	યુનિવર્સિટી	મંદાજ
	૨૦૧૧-૨૦૧૨	૨૦૧૨-૨૦૧૩	૩૦-૯-૨૦૧૨	૨૦૧૨-૨૦૧૩	૨૦૧૩-૨૦૧૪
	રૂ. પૈસા	રૂ.	મુદીયાં રૂ.	રૂ.	રૂ.
૧. પગાર ખર્ચ	૬,૬૪,૪૪૪-૬૪	૭,૬૦,૦૦૦	૩,૪૯,૮૧૦	૫,૯૦,૦૦૦	૪,૯૦,૦૦૦
૨. મોંપવારી તથા ભીજાં ભથ્થાં	૩,૯૪,૬૧૨-૭૯	૬,૧૦,૦૦૦	૧,૯૧,૯૦૩	૪,૩૫,૦૦૦	૫,૬૦,૦૦૦
૩. હંજામી નિમણુકાં	૩૧,૮૬૯-૦૦	૪૨,૦૦૦	૨૬,૫૨૯	૫૫,૦૦૦	૫૫,૦૦૦
૪. મુલાકાતી પ્રાખ્યાપકાં વ્યાખ્યાનો અને માનક વેતન	૧,૭૪,૭૭૦-૦૦	૨,૫૦,૦૦૦	૩૫,૨૦૦	૨,૫૦,૦૦૦	૨,૭૫,૦૦૦
૫. ઇનિચર મરામત	૪,૪૧૦-૦૦	૫,૦૦૦	-	૫,૦૦૦	૫,૦૦૦
૬. લાખનસામગ્રી, મુદ્રણ વગેરે	૨૭૦-૦૦	૩,૦૦૦	૬૦૦	૩,૦૦૦	૩,૦૦૦
૭. ટપાલ ખર્ચ	-	૨,૦૦૦	૧૦	૨,૦૦૦	૨,૦૦૦
૮. કન્ડિશનિંગ ખર્ચ	૨,૩૩૫-૦૦	૨૫,૦૦૦	૬૭૫	૨૫,૦૦૦	૨૫,૦૦૦
૯. જાહેરખબર ખર્ચ	૬૬,૫૩૮-૦૦	૧,૦૦,૦૦૦	-	૧,૦૦,૦૦૦	૧,૦૦,૦૦૦
૧૦. રેડિફાંન ખર્ચ	૧૦,૮૦૨-૦૦	૧૫,૦૦૦	૪,૬૪૭	૧૫,૦૦૦	૧૫,૦૦૦
૧૧. મહેમાન ખર્ચ	૧૨૦-૦૦	૫,૦૦૦	૬૭૫	૫,૦૦૦	૫,૦૦૦
૧૨. કો-ઓર્ડિનેટરનક મહેમાનગણના	૩૩,૦૦૦-૦૦	૩૬,૦૦૦	૧૮,૦૦૦	૩૬,૦૦૦	૩૬,૦૦૦
૧૩. હાંમણુકાં ખર્ચ	-	૫,૦૦૦	-	૫,૦૦૦	૫,૦૦૦
૧૪. પી.કે. ડિપાર્ટમેન્ટ ઓન એક્ષપોર્ટ ઇમ્પોર્ટ મેનેજમેન્ટ	-	૧,૫૦,૦૦૦	-	૧,૫૦,૦૦૦	૧,૫૦,૦૦૦
કુલ	૧૩,૮૩,૧૭૫-૬૩	૨૦,૪૨,૦૦૦	૬,૨૮,૦૦૫	૧૬,૮૦,૦૦૦	૧૭,૬૦,૦૦૦

પરિશિષ્ટ ૧૭

ઊવલપમેન્ટ કોમ્યુનિકેશન : અંદાજપત્ર

આવક	આવક ૨૦૧૧-૨૦૧૨		આવક ૨૦૧૨-૨૦૧૩		આવક ૩૦-૬-૨૦૧૨ સુધીની		કુલનિર્ધારિત અંદાજ ૨૦૧૨-૨૦૧૩		અંદાજ ૨૦૧૩-૨૦૧૪	
	રૂ.	પૈસા	રૂ.	પૈસા	રૂ.	પૈસા	રૂ.	પૈસા	રૂ.	પૈસા
૧. શિક્ષણ કી	૨૨,૦૦૦-૦૦		૨,૫૦,૦૦૦		૧૫,૦૦૦		૨,૫૦,૦૦૦		૨,૫૦,૦૦૦	
૨. ગ્રાહ્યકેરી કીની આવક	૩,૬૦૦-૦૦		૪,૦૦૦		૪,૩૦૦		૧૦,૦૦૦		૧૦,૦૦૦	
૩. પરચુરણ આવક	-		૨,૦૦૦		૨૧,૫૦૦		૨૫,૦૦૦		૨૫,૦૦૦	
૪. ખરીદા કીની આવક	૩,૬૦૦-૦૦		૬,૦૦૦		૮,૬૦૦		૧૦,૦૦૦		૧૦,૦૦૦	
કુલ આવક	૩૩,૨૦૦-૦૦		૨,૬૨,૦૦૦		૪૯,૪૦૦		૨,૯૫,૦૦૦		૨,૯૫,૦૦૦	
આવક ખર્ચનો સમાવેશ	૩,૮૪,૬૪૮-૦૦		૬,૩૫,૦૦૦		-		૬,૪૭,૦૦૦		૬,૬૭,૦૦૦	
કુલ	૪,૧૭,૮૪૮-૦૦		૮,૯૭,૦૦૦		-		૯,૪૨,૦૦૦		૯,૬૨,૦૦૦	

યુનિવર્સિટી

૨૦૧૩-૨૦૧૪

પરિશિષ્ટ ૧૬

ખર્ચ	૨૦૧૧-૨૦૧૨		૨૦૧૨-૨૦૧૩		કુલનિર્મિત મંદાજ ૨૦૧૨-૨૦૧૩	મંદાજ ૨૦૧૩-૨૦૧૪
	૩. પૈસા	૨.	૩. મુખીનાં	૨.		
૧. કાર્યાલય કમ્પ્યુટરી વર્ગ						
(અ) પચાસ ખર્ચ	૧,૨૧,૦૮૦-૦૦	૧,૨૧,૦૦૦	૬૮,૩૯૨	૧,૨૧,૦૦૦	૧,૨૧,૦૦૦	
(બ) મોફરવારી તથા બીજાં ભથ્થાં	૯૬,૨૧૬-૦૦	૧,૦૦,૦૦૦	૨૧,૬૦૭	૧,૦૦,૦૦૦	૧,૦૦,૦૦૦	
(ક) રંગચી નિમણૂકાં	૧૦,૫૦૦	૫,૦૦૦	-	૧૦,૦૦૦	૧૦,૦૦૦	
૨. મુલાકાતી પ્રાધ્યાપકોનું વ્યાખ્યાનો અંગેનાં માનક વેતન તથા મુલાકાતી ભથ્થાં	૪૦,૬૦૦-૦૦	૨,૦૦,૦૦૦	૧,૧૦,૦૦૦	૨,૦૦,૦૦૦	૨,૧૦,૦૦૦	
૩. લેખનસામગ્રી તથા મુદ્રણ	૩૦-૦૦	૧૫,૦૦૦	-	૧૫,૦૦૦	૧૫,૦૦૦	
૪. ટપાલ ખર્ચ	૮૮-૦૦	૧,૦૦૦	-	૧,૦૦૦	૧,૦૦૦	
૫. કન્ટ્રિબ્યુશન ખર્ચ	૭,૦૫૨-૦૦	૨૦,૦૦૦	૨,૦૩૬	૨૦,૦૦૦	૨૦,૦૦૦	
૬. ગ્રાહકરખર્ચ ખર્ચ	૭૬,૭૦૬-૦૦	૧,૫૦,૦૦૦	-	૧,૫૦,૦૦૦	૧,૫૦,૦૦૦	
૭. ટેલિફોન ખર્ચ	૬,૭૧૮-૦૦	૨૦,૦૦૦	૭,૧૧૨	૨૦,૦૦૦	૨૦,૦૦૦	
૮. પ્રેસાલય ખર્ચ	-	૧૦,૦૦૦	-	૧૦,૦૦૦	૧૦,૦૦૦	
૯. વિદ્યાર્થીઓનાં જાળવણી ખર્ચ	-	૬૦,૦૦૦	-	૬૦,૦૦૦	૬૦,૦૦૦	
૧૦. સંવિનાર (વર્કશોપ)	૫૯,૦૫૮-૦૦	૧,૩૦,૦૦૦	૧૭,૩૨૦	૧,૩૦,૦૦૦	૧,૩૦,૦૦૦	
૧૧. માફી તથા મુલાવણી કિલમવુનિ	-	૧,૦૦૦	-	૧,૦૦૦	૧,૦૦૦	
૧૨. સનિશર મરમત ખર્ચ	-	૨૦,૦૦૦	-	૨૦,૦૦૦	૨૦,૦૦૦	
૧૩. આખ્યાસનર કિલમવાવુરક કવુનિ	-	-	-	૪૦,૦૦૦	૪૦,૦૦૦	
કુલ	૪,૧૮,૩૪૮-૦૦	૮,૬૭,૦૦૦	૧,૯૧,૧૬૭	૮,૬૭,૦૦૦	૮,૬૭,૦૦૦	

પરિશિષ્ટ ૧૭

પત્રકારત્વ વિભાગ : અંદાજપત્ર-

આવક	આવક ૨૦૧૧-૨૦૧૨	અંદાજ ૨૦૧૨-૨૦૧૩	આવક ૩૦-૬-૨૦૧૨ સુધીની	પુનર્નિર્ધારિત અંદાજ ૨૦૧૨-૨૦૧૩	અંદાજ ૨૦૧૩-૨૦૧૪
	રૂ. પૈસા	રૂ.	રૂ.	રૂ.	રૂ.
૧. સિલકા કી	૪૪,૦૦૦-૦૦	૧,૫૦,૦૦૦	૨૦,૦૦૦	૨,૦૦,૦૦૦	૨,૦૦,૦૦૦
૨. ગાર્ડબંદી કીની આવક	૧૧,૮૦૦-૦૦	૧૨,૦૦૦	૬,૦૦૦	૧૨,૦૦૦	૧૨,૦૦૦
૩. પત્રકારત્વ આવક	-	૫,૦૦૦	-	૫,૦૦૦	૫,૦૦૦
૪. પરીક્ષા કીની આવક	૨૩,૬૦૦-૦૦	૨૪,૦૦૦	૧૨,૦૦૦	૨૪,૦૦૦	૨૪,૦૦૦
૫. અપોગિડ કીની આવક	૫૯,૦૦૦-૦૦	૮૦,૦૦૦	૩૦,૦૦૦	૮૦,૦૦૦	૮૦,૦૦૦
કુલ આવક ...	૧,૩૮,૪૦૦-૦૦	૨,૭૧,૦૦૦	૬૮,૦૦૦	૩,૨૧,૦૦૦	૩,૨૧,૦૦૦
પાસ પર્ચેન્સ વધારો ...	૧૧,૩૦,૩૯૦-૦૦	૧૭,૫૩,૦૦૦	-	૧૭,૨૪,૦૦૦	૨૧,૯૪,૦૦૦
કુલ ...	૧૨,૬૮,૭૯૦-૦૦	૨૦,૨૪,૦૦૦	-	૨૦,૪૫,૦૦૦	૨૫,૧૫,૦૦૦

પુનિવર્તિતી
૨૦૧૩-૨૦૧૪

પરિશિષ્ટ ૧૭

ખર્ચ	ખર્ચ	અંદાજ	ખર્ચ	પુનર્નિર્ધારિત	અંદાજ
	૨૦૧૧-૨૦૧૨	૨૦૧૨-૨૦૧૩	૩૦-૯-૨૦૧૨	૨૦૧૨-૨૦૧૩	૨૦૧૩-૨૦૧૪
	રૂ. પંજા	રૂ.	રૂ. સુધીનો	રૂ.	રૂ.
૧. અભ્યાસક ભણ :					
(અ) પગાર ખર્ચ	૩,૦૯,૨૦૦-૦૦	૫,૧૨,૦૦૦	૨,૦૬,૬૬૦	૪,૩૦,૦૦૦	૪,૩૦,૦૦૦
(બ) માધ્યમી તથા બીજાં ભણ	૨,૩૬,૩૨૭-૦૦	૨,૧૦,૦૦૦	૧,૪૪,૩૧૨	૩,૬૦,૦૦૦	૧,૩૦,૦૦૦
૨. કાર્યાલય કમ્પ્યુટરી ખર્ચ :					
(અ) પગાર ખર્ચ	૨,૧૮,૫૮૦-૦૦	૨,૬૫,૦૦૦	૧,૩૯,૧૧૦	૨,૬૫,૦૦૦	૨,૩૦,૦૦૦
(બ) માધ્યમી તથા બીજાં ભણ	૧,૬૮,૭૧૩-૦૦	૨,૧૨,૦૦૦	૭૭,૨૪૨	૨,૦૦,૦૦૦	૩,૧૫,૦૦૦
(ક) હંચામી નિમણુકાં	૪૩,૭૫૧-૦૦	૫,૦૦૦	૪૨,૩૦૪	૧,૦૦,૦૦૦	૧,૦૦,૦૦૦
૩. મુદ્દાકાલી પ્રાભ્યાસકોને વ્યાખ્યાનો અંગેનાં જ્ઞાનક વેતન તથા મુસાફરી ભણાં :		૨,૫૦,૦૦૦	૧,૫૫,૭૮૭	૨,૫૦,૦૦૦	૩,૦૦,૦૦૦
૪. સેમીનાર ખર્ચ	૨૯,૦૫૦-૦૦	૪૦,૦૦૦	૨,૧૦૦	૪૦,૦૦૦	૧,૭૦,૦૦૦
૫. ટેલીફોન ખર્ચ	૮,૬૪૯-૦૦	૧૫,૦૦૦	૨,૬૦૨	૧૫,૦૦૦	૧૫,૦૦૦
૬. અભ્યાસોત્તર શિક્ષણ પુસ્તક પ્રવૃત્તિ ખર્ચ		૨૦,૦૦૦		૨૦,૦૦૦	૨૦,૦૦૦
૭. સંચાલક ખર્ચ		૧૦,૦૦૦		૧૦,૦૦૦	૧૦,૦૦૦
૮. અભ્યાસ પ્રવાસ ખર્ચ		૪૦,૦૦૦		૪૦,૦૦૦	૪૦,૦૦૦
૯. હોમ-સ્ટામ્પટી તથા પુસ્તક	૨,૧૪૦-૦૦	૨,૦૦૦		૨,૦૦૦	૨,૦૦૦
૧૦. સ્વાસ્થ્ય ખર્ચ	૧૪૦-૦૦	૧,૦૦૦		૧,૦૦૦	૧,૦૦૦
૧૧. કન્ટ્રી-૨ ખર્ચ	૧૩,૨૮૦-૦૦	૧૨,૦૦૦	૮,૦૦૪	૧૨,૦૦૦	૧૨,૦૦૦
૧૨. જાહેરખર્ચ ખર્ચ	૧,૦૩,૧૦૧-૦૦	૧,૩૦,૦૦૦	૧,૭૮,૧૮૬	૧,૮૦,૦૦૦	૨,૦૦,૦૦૦
૧૩. પ્રવેશ કમ્પોટી ખર્ચ	૪,૪૪૩-૦૦	૧૦,૦૦૦		૨૦,૦૦૦	૨૦,૦૦૦
૧૩. પ્રાધિકાર ખર્ચ		૮૦,૦૦૦		૮૦,૦૦૦	૮૦,૦૦૦
કુલ ખર્ચ...	૧૨,૬૮,૭૬૦-૦૦	૨૦,૨૪,૦૦૦	૯,૫૬,૪૭૭	૨૦,૪૫,૦૦૦	૨૧,૧૫,૦૦૦

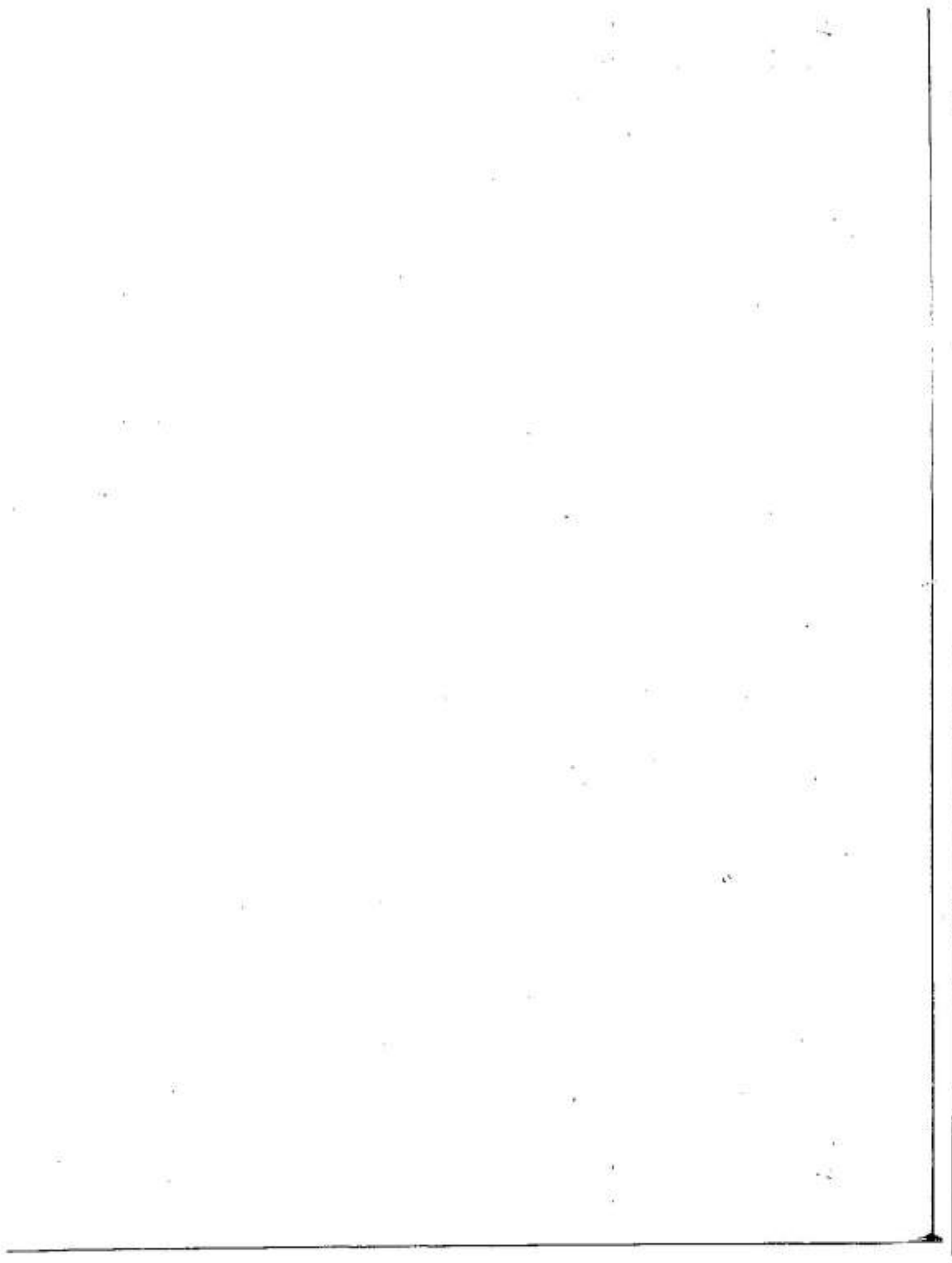

ગુજરાત યુનિવર્સિટી

૨૦૧૩-૨૦૧૪ના અંદાજપત્ર ઉપરની નોંધ

સને ૨૦૧૨-૨૦૧૩ના વર્ષના મૂળ અંદાજની સામે પુનર્નિર્મિત અંદાજ પ્રમાણે અંદાજિત આવક કરતાં અંદાજિત ખર્ચનો વધારો હવે રૂ. ૫૬,૫૬,૨૮૦ અંદાજવામાં આવ્યો છે તેમજ સને ૨૦૧૩-૨૦૧૪ના વર્ષના અંદાજ પ્રમાણે અંદાજિત આવક કરતાં અંદાજિત ખર્ચનો વધારો રૂ. ૮૪,૨૩,૪૦૦ અંદાજવામાં આવેલો છે, જેની વિગતો નીચે મુજબ છે :

	સને ૨૦૧૨-૨૦૧૩ના વર્ષનો મૂળ અંદાજ	સને ૨૦૧૨-૨૦૧૩ના વર્ષનો પુનર્નિર્મિત અંદાજ	સને ૨૦૧૩-૨૦૧૪ના વર્ષનો અંદાજ
આવક	૬૮,૧૫,૯૩,૩૬૫	૬૮,૬૩,૩૧,૦૯૧	૭૬,૯૮,૬૬,૯૦૦
ખર્ચ	૬૯,૪૪,૪૧,૩૬૫	૬૯,૧૯,૮૭,૩૭૧	૭૭,૮૨,૯૦,૩૦૦
આવક કરતાં ખર્ચનો વધારો	૧,૨૮,૪૮,૦૦૦	૫૬,૫૬,૨૮૦	૮૪,૨૩,૪૦૦

રાજ્ય સરકારશ્રી શિક્ષણ વિભાગ, ગાંધીનગર તરફથી તેઓના તા. ૨૭-૪-૧૯૯૪ના ૫૩૧થી વાર્ષિક ધોરણે ગ્રાન્ટ આપવાનું નક્કી કરેલું છે, તે મુજબ મળનાર અંદાજિત વાર્ષિક ગ્રાન્ટ પણ અંદાજવામાં આવેલી છે.

સને ૨૦૧૧-૨૦૧૨ના વર્ષમાં ખરેખર કુલ આવક રૂ. ૫૪,૩૩,૫૧,૨૭૬-૪૦ પૈસા હતી, જ્યારે ખરેખર ખર્ચ રૂ. ૫૨,૮૩,૨૮,૭૬૬-૯૦ પૈસા હતો. આમ ખરેખર ખર્ચ કરતાં આવકનો વધારો રૂ. ૧,૫૦,૨૨,૬૦૯-૫૦ પૈસા થવા પામ્યો હતો. સાથે સાથે અંદાજેલી ખાધને નિવારવા ખર્ચમાં કરકસર કરવા યુનિવર્સિટીએ કેટલાંક ઉપયોગી પગલાં લેવા પણ વિચાર્યું છે, જેમાં મુખ્યત્વે ટેલિફોન ખર્ચ, વીજળી ખર્ચ, તારટપાલ ખર્ચ, કન્ટિન-જન્સી, સ્ટેશનરી, પેટ્રોલ ખર્ચ વગેરેનો સમાવેશ થાય છે.

આવક અને ખર્ચ અંગેની વિગતવાર નોંધ નીચે પ્રમાણે છે :

આવક

૧. પરીક્ષા ફીની આવક :

પરીક્ષા ફીની આવકમાં વધારો ધ્યાનમાં લઈને પરીક્ષામાં બેસતા વિદ્યાર્થીઓની અંદાજિત સંખ્યા લક્ષમાં લઈને મૂળ અંદાજમાં રૂ. ૧૦,૪૪,૦૦,૦૦૦ જેટલી પરીક્ષા ફીની આવક સામે પુનર્નિર્મિત અંદાજમાં રૂ. ૧૧,૧૮,૫૦,૦૦૦ આવક દર્શાવવામાં આવી છે. એમ.એ. અને એમ.કોમ.ની એક્સ્ટર્નલ પદ્ધતિનો અભ્યાસક્રમ આ યુનિવર્સિટીમાં શરૂ કરવામાં આવેલ જોઈ બાલ (એક્સ્ટર્નલ) પરીક્ષા ફીના પેટામથાલે ૨૦૧૨-૨૦૧૩ના પુન: નિર્મિત અંદાજમાં રૂ. ૨,૫૦,૦૦,૦૦૦ તેમ જ ૨૦૧૩-૨૦૧૪ના વર્ષમાં રૂ. ૨,૫૦,૦૦,૦૦૦ આવક દર્શાવવામાં આવી છે.

૨. અન્ય ફીની આવક :

મૂળ અંદાજમાં રૂ. ૫,૩૦,૫૦,૦૦૦ અન્ય ફીની આવક સામે પુનર્નિર્મિત અંદાજમાં રૂ. ૪,૫૭,૫૦,૦૦૦ આવક દર્શાવવામાં આવી છે. એમ.એ., એમ.કોમ.નો અભ્યાસ પેરબેઠાં કરવા ઉચ્ચતા હોય તેવા વિદ્યાર્થીઓની ફીનો પણ પરીક્ષાની નોંધણી ફીના પેટામથાલે સમાવેશ કરવામાં આવ્યો છે. આગામી વર્ષ ૨૦૧૩-૨૦૧૪માં બાલ (એક્સ્ટર્નલ) પરીક્ષા નોંધણી ફી હેઠળ અંદાજમાં રૂ. ૧,૦૦,૦૦,૦૦૦ અંદાજવામાં આવી છે.

૩. પ્રકાશનોની આવક :

આ મથાલે પુનર્નિર્મિત અંદાજમાં તથા આગામી વર્ષના અંદાજમાં અનુક્રમે આવક રૂ. ૧,૫૦,૦૦,૦૦૦ તેમ જ રૂ. ૧,૦૦,૦૦,૦૦૦ અંદાજવામાં આવી છે.

૪. અનુદાન (ગ્રાન્ટ્સ) :

બ્લોક મેન્ટેનન્સ ગ્રાન્ટ રાજ્ય સરકાર તરફથી યુનિવર્સિટીને દર ત્રણ વર્ષ માટે સરકારશ્રીએ નક્કી કરેલ સિદ્ધાંતો પ્રમાણે માન્ય આવક નવા માન્ય ખર્ચની ગણતરી કરીને યુનિવર્સિટીને જે માધ રહે તેટલી આપવામાં આવતી હતી. આ માટે ૧૯૯૧-૯૪ના વર્ષની બ્લોક ગ્રાન્ટ રૂ. ૩,૮૭,૭૬,૦૦૦ નક્કી થયેલ હતી. પરંતુ હવે રાજ્ય સરકાર તેના તા. ૨૭-૯-૧૯૯૪ના પત્રાંક યવસ ૧૩૯૪-૩૦૨૪-ખથી આપણને ત્રિવાર્ષિક ધોરણે ગ્રાન્ટ આપવામાં આવે છે તેને સ્થાને વાર્ષિક ધોરણે ખરેખર આવક અને ખર્ચના આધારે ગ્રાન્ટ આપવાનું કરાવેલ છે. આ મુજબ છેલ્લે ૧૯૯૪-૯૫ના વર્ષ પછીની વાર્ષિક બ્લોક ગ્રાન્ટની ગણતરી રાજ્ય સરકાર દ્વારા હાથ ઉપર ધરાવેલી નથી, પરંતુ ૧૯૯૪-૯૫ પછીના વર્ષ દરમિયાન રાજ્ય સરકારશ્રી તરફથી એકલોક બ્લોક ગ્રાન્ટ મંજૂર કરવામાં આવે છે. આમ બાકી ગ્રાન્ટની ગણતરી પૂર્ણ થયે યુનિવર્સિટીની એકત્રિત ખાધનું પ્રમાણ ઘટશે એવી ધારણા છે. ૨૦૧૨-૧૩ દરમિયાન ૩૦-૯-૧૨ સુધી રૂ. ૧૧,૮૭,૬૨,૦૦૦ એકલોક ગ્રાન્ટ રાજ્ય સરકાર દ્વારા યુનિ.ને આપવામાં આવેલ છે.

૫. સશ્ચીય સેવા યોજના :

ભારત સરકારે સશ્ચીય સેવા યોજનાનો અમલ પસંદગીના ધોરણે કેટલીક યુનિવર્સિટીઓમાં કરવાનું નક્કી કર્યું હતું, તેમાં ગુજરાત યુનિવર્સિટીનો પણ સમાવેશ થયેલો. પ્રોજેક્ટના આયોજનમાં ૧૧,૫૦૦ વિદ્યાર્થીઓ લેખે અને શિબિરોના આયોજનમાં ૫,૭૫૦ વિદ્યાર્થીઓ લેખે ભારત સરકાર અને રાજ્ય સરકાર તરફથી ઊંચના પ્રમાણમાં ચાલુ વર્ષે તથા આગામી વર્ષે ૧૨,૦૦૦ તથા ૬,૦૦૦ વિદ્યાર્થીઓ માટે ગ્રાન્ટ મળશે, તે ગણતરીએ પુનર્નિર્મિત અંદાજમાં પ્રત્યેકમાં ભારત સરકાર અને રાજ્ય સરકાર તરફથી ચાલુ વર્ષ માટે શિબિરોથી વિદ્યાર્થીઓની સંખ્યાને ધ્યાનમાં રાખીને પ્રોજેક્ટ તથા શિબિરો માટે અનુક્રમે રૂ. ૪૪,૧૦,૪૨૦ અને રૂ. ૩૫,૦૮,૮૦૦ તથા આગામી વર્ષ માટે પણ અનુક્રમે બંનેના પેટામથાળે રૂ. ૩૦,૦૦,૦૦૦ અને રૂ. ૨૭,૦૦,૦૦૦ મળશે તેમ અંદાજવામાં આવેલ છે. તે જ પ્રમાણે ખર્ચ પણ અંદાજવામાં આવ્યો છે. યુનિવર્સિટી આ યોજના હેઠળ ખાસ પ્રકારની શિબિરો અને પ્રોજેક્ટોનું આયોજન કરે છે. આ અંગેનું કામ સંબંધકર્તા કોલેજના શિક્ષકોને સોંપવામાં આવતું હોવાથી તેમના પુરસ્કાર અંગેનો ખર્ચ આ ગ્રાન્ટમાંથી ચૂકવવામાં આવે છે.

૬. અન્ય અનુદાન :

નાનીમોટી ઉચ્ચક ગ્રાન્ટોની રકમો રાજ્ય સરકાર, ભારત સરકાર અને યુ.જી.સી. તરફથી મળી તે રકમ ખરેખર જેટલી આવી હોય તેટલી આવક તરીકે બતાવવામાં આવી છે અને તેટલી જ રકમનો ખર્ચ થશે તેમ અંદાજવામાં આવેલ છે. તે જ રીતે કેટલાક ખર્ચો ખરેખર ચૂકવાયા/થયા હોય ત્યારે તે વર્ષે દર્શાવવામાં આવે છે અને એવું બને કે તે સામેની ગ્રાન્ટ ત્યાર પછીના વર્ષમાં મળે.

યુનિવર્સિટી ગ્રાન્ટ કમિશન, ન્યુ દિલ્હીએ અધિચારથી પંચવર્ષિય યોજના હેઠળ જનરલ ડેવલોપમેન્ટ આસિસ્ટન્ટ સ્કીમ અન્વયે રૂ. ૧૦,૭૨,૦૦,૦૦૦ કરોડની ગ્રાન્ટ મંજૂર કરેલ છે. સેન્ટ્રલ ફેસીલીટીસ માટે ૨,૭૭,૦૦,૦૦૦ કરોડ ગ્રાન્ટ મંજૂર કરેલ છે.

મજૂડ સ્કીમ અંતર્ગત સોળ વિવિધ સ્કીમ હેઠળ ૬,૪૩,૫૦,૦૦૦ ગ્રાન્ટ મંજૂર કરેલ છે. તથા ઇન્ટરનલ ક્વોલિટી એસ્યોરન્સ સેલ માટે યુ.જી.સી. તરફથી રૂ. ૫,૦૦,૦૦૦ ગ્રાન્ટ મંજૂર કરેલ છે.

યુ.જી.સી ભારતી યોજના હેઠળ જનરલ ડેવલોપમેન્ટ આસિસ્ટન્ટ સ્કીમ અન્વયે ૨,૬૮,૧૩,૦૦૦ કોર્પોરેટ ફોર એક્સટી-એક્સટી સ્કીમ હેઠળ ૩૦,૦૦,૦૦૦ની ગ્રાન્ટ તેમજ ઇકવલ એસ્યોરન્સ સેલ માટે રૂ. ૫૦,૦૦૦ની ગ્રાન્ટ મંજૂર કરેલ છે.

એકંદરે ગ્રાન્ટના મથાળે સને ૨૦૧૨-૨૦૧૩ના મૂળ અંદાજ રૂ. ૪૦,૦૩,૧૭,૩૬૫ની આવક સામે પુનર્નિર્મિત અંદાજમાં રૂ. ૭૧,૭૦,૬૮,૦૯૧ આવક બતાવવામાં આવી છે અને આગામી વર્ષના અંદાજમાં એકંદરે ગ્રાન્ટની આવક રૂ. ૪૮,૦૫,૭૩,૯૦૦ દર્શાવવામાં આવી છે.

૭. પરચૂરણ આવક :

વ્યાજની આવક, કર્મચારીગણ માટે રહેઠાણના મકાનના ભાડાની આવક, સર્વિસ સેન્ટરની દુકાનોના ભાડાની આવક તથા સ્ટેટ બેંક ઓફ ઇન્ડિયા માટેના તથા પોસ્ટ ઓફિસના મકાનના ભાડાની આવકનો આ મથાળે સમાવેશ થાય છે. એકંદરે આ મથાળે સને ૨૦૧૨-૧૩ના મૂળ અંદાજની સામે પુનર્નિર્મિત અંદાજ તથા અંદાજમાં ૧,૫૫,૪૦,૦૦૦ બતાવવામાં આવી છે.

૮. અનુસ્નાતક શિક્ષણકાર્ય :

અનુસ્નાતક કેન્દ્રોની શિક્ષણ ફી તથા પીએચ.ડી. ફીની સને ૨૦૧૨-૨૦૧૩ના મૂળ અંદાજમાં રૂ. ૨,૦૦,૦૦,૦૦૦ની આવક સામે પુનર્નિર્મિત અંદાજમાં રૂ. ૧,૫૦,૦૦,૦૦૦ની આવક દર્શાવવામાં આવી છે અને સને ૨૦૧૩-૨૦૧૪ના અંદાજમાં પણ અનુસ્નાતક કેન્દ્રની શિક્ષણ ફીની આવક રૂ. ૨,૦૦,૦૦,૦૦૦ની થશે તેવો સંભવ છે.

ઉપરાંત આ મધ્યમ સમાજવિદ્યા ભવન, ભાષા-સાહિત્ય ભવન, મનોવિજ્ઞાન ભવન, વિજ્ઞાન વિદ્યાભવન, વાણિજ્ય વિદ્યાભવન, સ્કૂલ ઓફ મિજનેસ મેનેજમેન્ટ તથા કાયદાશાસ્ત્ર ભવનની આવક પુનર્નિર્મિત અને નવા વર્ષના અંદાજમાં દર્શાવવામાં આવી હતી. આમ મુખ્ય અંદાજ રૂ. ૫,૪૭,૦૦,૦૦૦ની આવક સામે પુનર્નિર્મિત અને આગામી વર્ષમાં અનુક્રમે રૂ. ૫,૪૯,૫૦,૦૦૦ અને રૂ. ૫,૫૬,૮૫,૦૦૦ની આવક અંદાજવામાં આવી છે.

૯. યુનિવર્સિટીના છાત્રાલયો :

વિદ્યાર્થીઓનાં છ છાત્રાલયો અને વિદ્યાર્થીનીઓનાં બે છાત્રાલયોના મૂળ અંદાજમાં રૂ. ૮,૨૫,૦૦૦ આવક દર્શાવવામાં આવી હતી. હવે પુનર્નિર્મિત અને આગામી વર્ષના અંદાજમાં અનુક્રમે રૂ. ૧૦,૭૫,૦૦૦ તથા રૂ. ૧૦,૭૫,૦૦૦ની આવક અંદાજવામાં આવી છે.

૧૦. ગ્રંથાલયશાસ્ત્ર ભવન :

આ વિદ્યાભવનમાં સને ૧૯૮૬-૮૭ના ક્રીકેટિંગ વર્ષથી અનુસ્નાનક કક્ષાએ પદવી અભ્યાસક્રમ શરૂ કરેલ હોવાથી તે અંગેના વિદ્યાર્થીઓની સંખ્યાને ધ્યાનમાં લઈ ફીની આવક વર્ષના મૂળ અંદાજ રૂ. ૮,૦૭,૦૦૦ સામે રૂ. ૮,૦૭,૦૦૦ તથા આગામી વર્ષમાં પણ રૂ. ૭,૦૭,૦૦૦ ખતાવવામાં આવી છે. ગ્રંથાલયશાસ્ત્ર ભવનનું અલગ અંદાજપત્ર પરિશિષ્ટ "૧૩" તરીકે સામેલ છે.

૧૧. શેલવાલા કોમ્પ્યુટર સેન્ટર :

કોમ્પ્યુટર સેન્ટરનું કામકાજ ૧૯૭૩-૭૪ના વર્ષથી જુદા મકાનમાં શરૂ કરવામાં આવ્યું છે. આ માટેની આવક મૂળ અંદાજને ધ્યાનમાં રાખીને પુનર્નિર્મિત અંદાજમાં રૂ. ૫૬,૦૫,૦૦૦ તથા આગામી વર્ષના અંદાજમાં રૂ. ૫૬,૦૫,૦૦૦ દર્શાવવામાં આવ્યાં છે.

૧૨. એચ. કે. પ્રોફેશનલ ટ્રેનિંગ સેન્ટર :

વિદ્યાર્થીઓની શિક્ષણ ફીની આવક ચાલુ વર્ષના મૂળ અંદાજ સાથે પુનર્નિર્મિત તથા આગામી વર્ષમાં અનુક્રમે રૂ. ૧૧,૧૦,૦૦૦ તથા રૂ. ૧૩,૦૦,૦૦૦ની અંદાજવામાં આવી છે તે સામે પુનર્નિર્મિત અને નવા વર્ષના અંગેનો અંદાજ રૂ. ૧૬,૮૦,૦૦૦ અને રૂ. ૧૭,૬૦,૦૦૦ થશે તેવી ધારણા છે, જેમાં કેન્દ્ર સરકાર તરફથી અનુસૂચિત જાતિ તથા અનુસૂચિત જનજાતિ માટેના તાલીમવર્ગ માટે મળનાર આર્થિક સહાયનો સમાવેશ થઈ જાય છે. સદરહુ સેન્ટરનું અલગ અંદાજપત્ર પરિશિષ્ટ "૧૫" તરીકે સામેલ છે.

હાલ નીચે મુજબના અભ્યાસક્રમો ચાલુ છે. :

૧. ઓફિસ મેનેજમેન્ટ
૨. પ્રોન્ડિંગ મેનેજમેન્ટ
૩. ઇમ્પ્રુવમેન્ટ ઓફ ઈંગ્લિશ
૪. સ્ટેનોગ્રાફી એન્ડ સેક્રેટરિયલ પ્રેક્ટિસ (અંગ્રેજી)
૫. અનુસૂચિત જાતિઓ તથા જનજાતિના વિદ્યાર્થીઓ માટેનો તાલીમવર્ગ
૬. ઉપરાંત જુદી જુદી સંસ્થાઓ માટે ઉમેદવારોની ચકાસણીનું કામ પણ આ સેન્ટરે ઉપાડ્યું છે.

૧૩. કાર્યાલયના કર્મચારીગણના વેતનનો ખર્ચ :

ચાલુ વર્ષના મૂળ અંદાજમાં રૂ. ૯,૨૨,૫૦,૦૦૦ સામે સપ્ટેમ્બર, ૨૦૧૨ સુધીનો ખર્ચ લક્ષમાં લઈને પુનર્નિર્મિત અંદાજ રૂ. ૯,૨૪,૫૦,૦૦૦ દર્શાવવામાં આવ્યો છે. આગામી વર્ષમાં કુલ રૂ. ૧૦,૬૪,૫૦,૦૦૦ આ મધ્યમ મવા સંભવ છે.

૧૪. મુસાફરી ભથ્થાં :

સપ્ટેમ્બર, ૨૦૧૨ સુધીમાં આ મધ્યમ રૂ. ૪,૨૭,૯૩૩ ખર્ચ થયો છે. યુનિવર્સિટી કોર્ટ, એકિઝિટ્યુટિવ કાઉન્સિલ અને અન્ય સત્તામંડળો, સમિતિઓ વગેરેની સભાઓ યોજાશે તે લક્ષમાં લઈને તથા અધ્યાપકો માટેના સુચિત પરિસંવાદો માટેના ખર્ચને લક્ષમાં લઈને તેમ જ રાજ્ય સરકારની લીવ ટ્રાવેલ કન્સેશન યોજનાનાં હાલ યુનિવર્સિટી કર્મચારીઓને પણ આપવાનું નક્કી થયેલ હોવાથી પુનર્નિર્મિત અંદાજ રૂ. ૨૩,૧૫,૦૦૦ તથા આગામી વર્ષ માટે રૂ. ૧૯,૧૫,૦૦૦ અંદાજવામાં આવ્યા છે.

૧૫. મુદ્રણસામગ્રી તથા ટપાલ ખર્ચ :

(૧) મુદ્રણ ખર્ચ : ચાલુ વર્ષના સપ્ટેમ્બર, ૨૦૧૨ સુધીનો ખર્ચ ધ્યાનમાં લઈને પુનર્નિર્મિત અંદાજમાં રૂ. ૧૭,૫૦,૦૦૦નો ખર્ચ અંદાજવામાં આવ્યો છે તેમ જ નવા વર્ષના અંદાજમાં પણ રૂ. ૧૭,૫૦,૦૦૦ના ખર્ચની જોગવાઈ આ મધ્યમ કરવામાં આવી છે.

(૨) ટાલ અને ટપાલ ખર્ચ : આ પેટામધ્યમ સપ્ટેમ્બર, ૨૦૧૨ સુધીનો ખર્ચ ધ્યાનમાં લઈને પુનર્નિર્મિત તથા આગામી વર્ષમાં અનુક્રમે રૂ. ૫,૦૦,૦૦૦ તથા રૂ. ૫,૦૦,૦૦૦નો ખર્ચ દર્શાવવામાં આવ્યો છે.

૧૬. સંશોધન માટેની ગ્રાન્ટ, શિષ્યવૃત્તિ વગેરે :

સંશોધન માટે ગ્રાન્ટ વગેરે અંગે ચાલુ વર્ષ તથા નવા વર્ષમાં અનુક્રમે રૂ. ૧૫,૦૦૦ તથા રૂ. ૧૫,૦૦૦ અંદાજવામાં આવ્યા છે.

૧૭. રમતગમત અને વિદ્યાર્થી કલ્યાણ પ્રવૃત્તિ ખર્ચ :

(અ) આંતર-યુનિવર્સિટી હરીફાઈઓ : આંતર-યુનિવર્સિટી ક્લબની લગભગ બધી જ સંસ્થાઓમાં આ યુનિવર્સિટી તરફથી ભાગ લેવામાં આવે છે. તે ઉપરાંત ઇન્ટર-યુનિવર્સિટી બોર્ડ ઓફ સ્પોર્ટ્સ ઓફ ઇન્ડિયા દ્વારા યુનિવર્સિટીની સંયુક્ત ટીમો માટે પસંદગીની સ્પર્ધાઓ યોજાઈ છે અને તે માટે તે યુનિવર્સિટીના ખેલાડીઓ ભાગ લેતા હોય છે. તે જોતાં આ પંદામધ્યે નવા વર્ષના અંદાજમાં રૂ. ૩૩,૯૦,૦૦૦નો ખર્ચ દર્શાવવામાં આવ્યો છે. મેદાનો ઉપર સુવિધાઓ વધારવા માટે નવા વર્ષના અંદાજમાં રૂ. ૨૫,૦૦,૦૦૦નો ખર્ચ દર્શાવવામાં આવ્યો છે. રાષ્ટ્રીય/રાજ્ય કક્ષાએ ગોલ્ડ મેડલ જીતનાર વિદ્યાર્થીઓને ઈનામો/વ્યંદકો આપવા માટે ચાલુ તેમજ આગામી વર્ષમાં રૂ. ૨,૦૦,૦૦૦ની જોગવાઈ કરવામાં આવી છે.

(બ) યુવક કલ્યાણ પ્રવૃત્તિ : યુવક કલ્યાણ અંગેની પ્રવૃત્તિઓ, જેવી કે નાટ્ય તાલીમ શિબિર, સાર્થકલ પ્રવાસો, વાચન શિબિર, પર્વતારોહણ, સંગીત શિબિરો, નૌકા અભિયાન ઇત્યાદિ જે પ્રવૃત્તિઓ કરવામાં આવે છે તે અંગેનો ખર્ચ આ મધ્યે બતાવ્યો છે. ૨૦૧૨-૨૦૧૩ના વર્ષમાં પુનર્નિર્મિત અંદાજ રૂ. ૧૧,૮૫,૦૦૦નો તેમ જ આગામી વર્ષમાં ૧૨,૮૫,૦૦૦ અંદાજવામાં આવ્યો છે. વધુમાં ચાલુ વર્ષ તેમજ આગામી વર્ષમાં રાષ્ટ્રીય/રાજ્ય કક્ષાએ સાંસ્કૃતિક પ્રવૃત્તિઓમાં ગોલ્ડ મેડલ જીતનાર વિદ્યાર્થીઓ માટે રૂ. ૧,૧૫,૦૦૦ અને ૧,૧૫,૦૦૦ની જોગવાઈ કરવામાં આવી છે.

(ક) રાષ્ટ્રીય સેવા યોજના : આ યોજના હેઠળ પ્રોજેક્ટ અને શિબિરો માટે પુનર્નિર્મિત અને નવા વર્ષના અંદાજમાં અનુક્રમે રૂ. ૫૭,૦૦,૦૦૦ અને રૂ. ૫૭,૦૦,૦૦૦ ખર્ચ દર્શાવવામાં આવ્યો છે. ભારત સરકાર તરફથી વિદ્યાર્થીદીક રૂ. ૭૦ લેખે અને રાજ્ય સરકાર તરફથી વિદ્યાર્થીદીક રૂ. ૫૦ લેખે જે આર્થિક સહાય મળશે તે ગ્રાન્ટના મધ્યે આવક તરીકે બતાવવામાં આવેલ છે.

(ડ) આરોગ્ય અને તબીબી તપાસ : યુનિવર્સિટી તરફથી યજ્ઞાવવામાં આવતા આરોગ્ય કેન્દ્રનો ખર્ચ આ મધ્યે આપ્યો છે. વિદ્યાર્થીઓ તથા યુનિવર્સિટીના કર્મચારીઓને તબીબી મદદ તથા તે અંગે ચર્ચો ખર્ચ તેઓને મજરે આપવામાં આવે છે તે પણ આ મધ્યે બતાવેલ છે. વધુમાં આરોગ્ય કેન્દ્રમાં માનદ ડોક્ટરની સેવાઓ લેવામાં આવે છે તેમ જ ડિઝિયોથેરાપી, પેડિયાટ્રિક અને પેથોલોજિસ્ટની સેવાઓ વધારવામાં આવી છે.

૧૮. અભ્યાસેતર શિક્ષણપૂરક પ્રવૃત્તિ, યુનિવર્સિટી સપ્લાઇ વગેરે :

આ સદર હેઠળ જાપાનની ઓટોમોબાઇલ ગાર્ડેન યુનિવર્સિટી અને ગુજરાત યુનિવર્સિટીના સહયોગથી ચાલતા વિદ્યાર્થી વિનિમય કાર્યક્રમ માટે જોગવાઈ કરવામાં આવી છે. આ ઉપરાંત આગામી વર્ષથી યુનિવર્સિટી સંલગ્ન કોલેજોના આચાર્યશ્રી તથા અધ્યાપકો અને યુનિ. કર્મચારી માટે કોમ્પ્યુટર તાલીમ માટે આર્થિક સહાય અંગે પુનર્નિર્મિત અંદાજમાં રૂ. ૨૦,૦૦૦ની તથા નવા વર્ષના અંદાજમાં રૂ. ૨૦,૦૦૦ની જોગવાઈ કરવામાં આવી છે.

૧૯. યુનિવર્સિટી પ્રકાશનો તથા તે માટેની ગ્રાન્ટ :

(૧) યુનિવર્સિટી જર્નલ : યુનિવર્સિટીએ સમાજવિદ્યા માટે, ભાષા-સાહિત્ય માટે, વિજ્ઞાનવિદ્યા માટે જુદાં જુદાં સંશોધન સામયિકો પ્રકટ કરવાનું કરાવ્યું છે. કાગળના ભાવો પણ ઠીક ઠીક ઉંચા રચા છે તેથી આગામી વર્ષના પુનર્નિર્મિત અંદાજમાં રૂ. ૫,૦૦,૦૦૦ અને અંદાજમાં રૂ. ૫,૦૦,૦૦૦ના ખર્ચની જોગવાઈ કરવામાં આવી છે.

(૨) યુનિવર્સિટીના પ્રકાશનેનું ખર્ચ : હાથ ઉપરના અનુવાદિત તથા મૌલિક કાવ્યના છાપકામ તથા લેખન-અનુવાદકના પુસ્તકાર વગેરે માટે પુનર્નિર્મિત અંદાજમાં તથા આગામી વર્ષના અંદાજમાં પ્રત્યેકમાં રૂ. ૪,૦૦,૦૦૦નો તથા ૪,૦૦,૦૦૦ ખર્ચ દર્શાવવામાં આવ્યો છે.

૨૦. બીજા કાર્યાલય ખર્ચ :

ફર્નિચર : યુનિવર્સિટી કાર્યાલયમાં તથા ભવનોની જરૂરિયાત પ્રમાણે ઘંઝા, કબાટ વગેરે સાધનો વસાવવા તથા ફર્નિચરની જરૂરિયાતો માટે થયેલ ખર્ચ લઘમાં લઈને પુનર્નિર્મિત અંદાજમાં અને આગામી વર્ષના અંદાજમાં અનુક્રમે રૂ. ૧૨,૦૦,૦૦૦ તેમ જ રૂ. ૧૨,૦૦,૦૦૦ના ખર્ચની જોગવાઈ કરવામાં આવી છે.

૨૧. ચૂંટણી ખર્ચ :

ચૂંટણી ખર્ચ : પ્રતિવર્ષ નાનીમોટી પંદાચૂંટણીઓ કરવાની થાય છે. આથી ચાલુ વર્ષમાં પુનર્નિર્મિત અંદાજ અને આગામી વર્ષના અંદાજમાં અનુક્રમે રૂ. ૫,૦૦,૦૦૦ તથા રૂ. ૫,૦૦,૦૦૦ના ખર્ચની જોગવાઈ કરવામાં આવી છે.

૨૨. મોટર ખર્ચ :

યુનિવર્સિટીની મોટરગાડીઓનું સમારકામ, નિભાવ, પેંટાલ ઇત્યાદિ ખર્ચ આ ખાતે પડે છે. તે ધ્યાનમાં લઈને ચાલુ વર્ષના પુનર્નિર્મિત અંદાજમાં તથા આગામી વર્ષના અંદાજમાં પ્રત્યેકમાં રૂ. ૫,૦૦,૦૦૦ તથા રૂ. ૫,૦૦,૦૦૦ના ખર્ચની જોગવાઈ કરવામાં આવે છે.

૨૩. યુનિવર્સિટી જમીન-જાવદાદ :

(૧) મરામત અને જાળવણી : આ માટે રાજ્ય સરકાર તરફથી યુનિવર્સિટી અસ્કયામતોની મુડી ખર્ચના ૦.૭૫ ટકા અગર વર્ષ દરમિયાન યુનિવર્સિટીએ આ માટે કરેલ ખરેખર ખર્ચ બેમાંથી જે એકાં હોય તે પ્રમાણેની ગ્રાન્ટ આપવાનું સને ૧૯૭૮-૭૯ના વર્ષથી મંજૂર કરેલ હતું. તે અંગેનો દર વધારીને સને ૧૯૮૩-૮૪થી ૧.૫ ટકા પ્રમાણે તથા તે દર વધારીને સને ૧૯૮૬-૮૭થી ૩ ટકા મંજૂર કર્યો છે. તેને અનુલક્ષીને તથા સપ્ટેમ્બર, ૨૦૧૨ સુધીમાં ચપેલ ખર્ચને ધ્યાનમાં લઈ ચાલુ વર્ષ માટે રૂ. ૧,૦૦,૦૦,૦૦૦ તથા આગામી વર્ષમાં રૂ. ૧,૦૦,૦૦,૦૦૦નો ખર્ચ અંદાજવામાં આવ્યો છે. જેમાં અન્ય વિભાગો તથા અનુસ્નાતક ભવનો વગેરે ખર્ચનો સમાવેશ થાય છે.

(૨) ખતી-રક્ત જાળવણી ખર્ચ : આ પેટામથાળે યુનિવર્સિટી રક્ત અને ખતીની સંવાઓની જાળવણી અંગેના ખર્ચનો સમાવેશ થાય છે. આ અંગેના મૂળ અંદાજ ખર્ચ સામે પુનર્નિર્મિત અંદાજમાં તથા નવા વર્ષના અંદાજમાં પ્રત્યેકમાં રૂ. ૩,૦૦,૦૦૦ તથા રૂ. ૩,૦૦,૦૦૦ના ખર્ચની જોગવાઈ કરવામાં આવી છે.

(૩) પાણીપુરવઠા ખર્ચ : ડ્રગ્સ જાળવણી, પાણીપુરવઠા ખર્ચ તથા નિભાવ સરંજામ વગેરે અનાવર્તક પ્રકારના ખર્ચ આ ખાતે પાડવામાં આવે છે. તે ખર્ચ આ પેટામથાળે તથા પ્રત્યેક વિદ્યાલયવન, ગ્રંથાલય વગેરે સહિત આ મથાળે ફાળવવામાં આવે છે તે માટે ચાલુ વર્ષમાં રૂ. ૫૫,૦૦,૦૦૦ તથા આગામી વર્ષમાં રૂ. ૫૫,૦૦,૦૦૦ની જોગવાઈ કરવામાં આવી છે.

૨૪. યુનિવર્સિટી છાત્રાલયો :

છાત્રાલયના કર્મચારીઓને આપવાનાં પગારભથ્થાં, કનિચર મરામત, વિદ્યાર્થીઓને આપવાની ઇન્ડોર રમતોની સુવિધાઓ વગેરે ધ્યાનમાં લઈને ચાલુ વર્ષના પુનર્નિર્મિત અંદાજમાં તથા આગામી વર્ષના અંદાજમાં અનુક્રમે રૂ. ૨૬,૧૨,૦૦૦ અને રૂ. ૨૮,૪૦,૦૦૦નો ખર્ચ અંદાજવામાં આવ્યો છે.

૨૫. યુનિવર્સિટી મુદ્રણાલય :

યુનિવર્સિટી મુદ્રણાલયના કર્મચારીગણ માટે સુધારેલાં પગારધોરણોના અમલ રાજ્ય સરકારના ઠરાવ પ્રમાણે તા. ૧-૧-૨૦૦૬થી કરવામાં આવ્યો છે. પુનર્નિર્મિત અંદાજ વર્ષ ૨૦૧૨-૨૦૧૩માં રૂ. ૩૩,૦૦,૦૦૦નો ખર્ચ તથા અંદાજ ૨૦૧૩-૨૦૧૪ના વર્ષમાં ૧,૫૬,૨૫,૦૦૦ ખર્ચ અંદાજવામાં આવ્યો છે.

૨૬. ગ્રાન્ટમાંથી ખર્ચ :

કેન્દ્ર સરકાર, રાજ્ય સરકાર અને યુનિવર્સિટી ગ્રાન્ટ્સ કમિશન તરફથી કેટલીક સંશોધન ગ્રાન્ટો અમુક સંસ્થાઓ કે વ્યક્તિઓને યુનિવર્સિટી મારફત ચૂકવવા માટે મળતી હોય છે. આ પ્રકારની ગ્રાન્ટોની આવક અંદાજવામાં આવતી નથી. ખરેખર આવેલ રકમ ગ્રાન્ટના મથાળે અમુક બાજુ જમા લેવામાં આવે છે અને તે અંગે ચૂકવણી કરવામાં આવે છે. તેને આ મથાળે ખર્ચ તરીકે બતાવવામાં આવે છે.

સને ૨૦૧૦-૧૧ ના શૈક્ષણિક વર્ષ સુધીમાં નીચે પ્રમાણેના અભ્યાસક્રમો શરૂ કરવામાં આવ્યા છે, જે અંગેના અંદાજ ખર્ચનો સમાવેશ જે તે વિભાગના મથાળે દર્શાવવામાં આવ્યો છે :

List - 'A'

The running innovative courses of GU include :

1. M.Sc. Bio-technology
2. M.Sc. Biomedical Technology
3. M.Sc. Human Genetics
4. M.Sc. Forensic Science
5. PG Diploma in Geo Informatics and Satellite Communication
6. M.Sc. Bioinformatics
7. PG Diploma in Plant Tissue Culture
8. PG Diploma in Plant Biodiversity
9. Management Academy
10. Certificate Course in Taxation (VAT, Service Tax, Income Tax)
11. PG Diploma in Investment & Financial Analysis
12. PG Diploma in Financial Marketing & Insurance

13. Master of Philosophy (Psychology)
14. Master of Philosophy (Indian Diaspora) from next academic year
15. Certificate course in German/French/Russian/Chinese/Japanese
16. PG Diploma in Climate Change

Center for International Study Program (KADAMB)
Special Courses for NRIs & Foreign Students
H. K. Center for Professional Training, Gujarat University

- Office Management
- Banking Management
- Stenography & Secretarial Practice
- English Improvement
- PG Diploma in Export-Import Management & International Finance

Master Degree Courses :

- M.Sc. in Food Science & Nutrition
- M.Sc. in Clinical Research
- M.Sc. in Animation
- M.Sc. in I. T. Infrastructure Management Services
- M.Sc. in Mobile Applications & Technologies
- M.Tech. in Web Technologies
- M.Tech. in Networking & Communication
- M.B.A. in Maritime Management

Post Graduate Diplomas :

- Advanced PG Diploma in Geo Informatics & Satellite Communication
- PG Diploma in Computer Science and Application
- PG Diploma in Network Administration

Certificate Courses :

- Criminology & Forensic Science
- Questioned Documents & Handwriting Examination
- Finger Print & Impression Examination
- Forensic Science & Technology
- Forensic Photography
- Forensic Accounting & Financial Fraud Examination
- Private Investigator/Detective.

ગુજરાત યુનિવર્સિટી ગ્રંથાલય

આવક

ગ્રંથાલય તથા વિદ્યાભવનો માટે પુસ્તકો પરીદવા માટે યુનિવર્સિટી ગ્રાન્ટ્સ કમિશન તરફથી જે ગ્રાન્ટની રકમો મળે છે તેને મુખ્ય અંદાજપત્રમાં મુખ્ય મથાળા હેઠળ પેટામથાળામાં અલગ અલગ બતાવવામાં આવે છે.

૧. પુસ્તક ખરીદી :

મૂળ અંદાજના રૂ. ૧૦,૦૦,૦૦૦ સામે પુનર્નિર્મિત અંદાજમાં રૂ. ૬૨,૫૦,૦૦૦ અને નવા વર્ષના અંદાજમાં રૂ. ૬૨,૫૦,૦૦૦ના આ માટેનો ખર્ચ દર્શાવવામાં આવ્યો છે, જે યુ.કો.સી. તરફથી મંજૂર થયેલ છે.

૨. સામયિક લવાજમ :

સામયિકોના લવાજમ અંગે પુનર્નિર્મિત અંદાજમાં તેમ જ આગામી વર્ષના અંદાજમાં અનુક્રમે રૂ. ૫,૦૦,૦૦૦ તથા રૂ. ૫,૦૦,૦૦૦ના ખર્ચની જોગવાઈ કરવામાં આવી છે.

ગ્રંથાલયશાસ્ત્ર ભવન

આવક

ગ્રંથાલયશાસ્ત્ર ભવનમાં સપ્ટેમ્બર, ૨૦૧૨ સુધીની શિક્ષણ ફીની આવક રૂ. ૧,૭૫,૭૦૦ હતી. મૂળ અંદાજમાં રૂ. ૮,૦૭,૦૦૦ની સાથે પુનર્નિર્મિત અંદાજમાં રૂ. ૭,૦૭,૦૦૦ અને નવા વર્ષના અંદાજમાં રૂ. ૭,૦૭,૦૦૦ આવક દર્શાવવામાં આવી છે.

આનુ વર્ષમાં ગ્રંથાલયશાસ્ત્રના પગાર વગેરે માટે, માનક અધ્યાપકોના પુરસ્કાર માટે તથા અન્ય પ્રકારના ખર્ચ માટે રૂ. ૧૮,૮૭,૫૦૦નો ખર્ચ પુનર્નિર્મિત અંદાજમાં બતાવવામાં આવ્યો છે, જ્યારે નવા વર્ષમાં રૂ. ૨૦,૩૭,૫૦૦નો ખર્ચ યોગ્ય એમ અંદાજપત્રમાં બતાવવામાં આવ્યું છે.

ગુજરાત યુનિવર્સિટીના અનુસ્નાતક વિદ્યાભવનો

	૨૦૧૨-૨૦૧૩ પુનર્નિર્મિત અંદાજ			૨૦૧૩-૨૦૧૪ આગામી વર્ષનો અંદાજ		
	આવક	ખર્ચ	આવક કરતાં	આવક	ખર્ચ	આવક કરતાં
			ખર્ચનો વધારો			ખર્ચનો વધારો
રૂ.	રૂ.	રૂ.	રૂ.	રૂ.	રૂ.	રૂ.
સમાજવિદ્યાભવન	૯,૧૦,૦૦૦	૨,૮૫,૦૭,૦૦૦	૨,૭૫,૯૩,૦૦૦	૯,૧૦,૦૦૦	૩,૦૯,૦૬,૦૦૦	૨,૯૯,૯૬,૦૦૦
ભાષાસાહિત્ય ભવન	૫,૯૫,૦૦૦	૨,૦૨,૫૨,૦૦૦	૧,૯૬,૫૭,૦૦૦	૫,૯૫,૦૦૦	૨,૨૦,૩૯,૦૦૦	૨,૧૪,૪૪,૦૦૦
મનોવિજ્ઞાન, શિક્ષણ-શાસ્ત્ર અને તત્ત્વજ્ઞાન વિદ્યાભવન	૮,૨૦,૦૦૦	૧,૩૯,૧૯,૦૦૦	૧,૩૦,૯૯,૦૦૦	૮,૨૦,૦૦૦	૧,૫૮,૧૧,૦૦૦	૧,૪૯,૯૧,૦૦૦
વિજ્ઞાન વિદ્યાભવન	૩,૮૭,૬૫,૦૦૦	૧૨,૬૧,૪૯,૫૦૦	૮,૭૭,૮૪,૫૦૦	૩,૯૫,૦૦,૦૦૦	૧૪,૩૨,૫૯,૫૦૦	૧૦,૩૭,૫૯,૫૦૦
વાણિજ્ય વિદ્યાભવન	૧૫,૩૦,૦૦૦	૯૧,૮૩,૫૦૦	૭૬,૫૩,૫૦૦	૧૫,૩૦,૦૦૦	૧,૦૬,૭૩,૫૦૦	૯૧,૪૩,૫૦૦
બી. કે. સ્કૂલ ઓફ બિઝનેસ મેનેજમેન્ટ	૧,૧૯,૮૮,૦૦૦	૧,૮૩,૮૨,૦૦૦	૬૩,૯૪,૦૦૦	૧,૧૯,૮૮,૦૦૦	૨,૦૪,૯૭,૦૦૦	૮૫,૦૯,૦૦૦
કાવ્યશાસ્ત્ર ભવન	૩,૪૨,૦૦૦	૩૧,૮૦,૦૦૦	૨૮,૩૮,૦૦૦	૩,૪૨,૦૦૦	૩૯,૦૨,૦૦૦	૩૫,૬૦,૦૦૦
ગ્રંથાલયશાસ્ત્ર ભવન	૭,૦૭,૦૦૦	૧૮,૮૭,૫૦૦	૧૧,૮૦,૫૦૦	૭,૦૭,૦૦૦	૨૨,૩૭,૫૦૦	૧૩,૩૦,૫૦૦

અંદાજપત્રમાં જુદાં જુદાં ખાતાઓ અંગેની નોંધ સુધારેલા ગુજરાત યુનિવર્સિટી ધારાની કલમ ૨૦(૧) પ્રમાણે અંદાજપત્રમાં જુદાં જુદાં ખાતાઓનું અર્થઘટન નીચે મુજબ રહેલું :

૧. અંદાજપત્રમાં સંક્ષિપ્ત વિવરણપત્રક પાના ૨૫૧ ૫ ઉપર બતાવેલાં ખાતાઓ બજેટ ગ્રાન્ટનાં ખાતાઓ તરીકે ગણવામાં આવશે, અને

૨. ઉપરોક્ત જાહેર જાન્યવહાર બતાવેલા બધા ખાતાઓ "માઈનર હેડ" તરફ અને "માઈનર હેડ" હેઠળ પટામણ બતાવેલ ખાતાઓ "સબોર્ડિનેટ હેડ" તરીકે ગણવામાં આવશે.

વધુમાં ચાલુ વર્ષ તેમ જ આગામી વર્ષ માટે યુનિવર્સિટી કાર્યાલયના તેમ જ વિદ્યાભવનો તેમ જ વિભાગોમાં ખર્ચના બજેટ જાન્યવહાર "મેઈન હેડ" તેમ જ "માઈનર હેડ"માં કાર્યાલયની તેમ જ વિભાગોની અનુકૂળતા પ્રમાણે ફેરફાર કરવામાં આવ્યો છે.

શૈક્ષણિક કર્મચારીગણની તેમજ વહીવટી કર્મચારીગણની માહિતી દર્શાવતું પત્રક

વહીવટી કર્મચારીગણની માહિતી

(શિક્ષણ વિભાગના ઠરાવ ક્રમાંક-ગજવ/૧૨૦૮/૪૧૭૪/ખ તા. ૧૫/૧/૨૦૧૦ મુજબ)

Sr. No.	Designation	Sanction Post	Pay Band	Revised Pay-2009	
				Corresponding Pay Band	Grade Pay
1	2	3	4	5	6
1.	Registrar	1	PB-3	15600-39100	7600
2.	Development Officer	1	PB-3	15600-39100	6600
3.	Controller of Examination	1	PB-3	15600-39100	6600
4.	Deputy Registrar	2	PB-3	15600-39100	6600
5.	Chief Account Officer	1	PB-3	15600-39100	6600
6.	Librarian	1	PB-3	15600-39100	6600
7.	Assistant Registrar	3	PB-3	15600-39100	5400
8.	Asst. Registrar cum PS to V.C.	1	PB-2	9300-34800	4600
9.	Publication Officer	1	PB-3	15600-39100	5400
10.	Resident Medical Officer	1	PB-3	15600-39100	5400
11.	University Engineer	1	PB-3	15600-39100	5400
12.	Electronics Engineer	1	PB-3	15600-39100	5400
13.	Assistant Librarian (Library)	2	PB-2	9300-34800	4400
14.	Assistant Librarian (Library Science)	1	PB-2	9300-34800	4400
15.	Workshop Superintendent	1	PB-3	15600-39100	5400
16.	Account Officer Grade-I	3	PB-2	9300-34800	4600
17.	Assistant Account Officer	-	PB-2	9300-34800	4600
18.	Casheir-Cum-Section Officer	1	PB-2	9300-34800	4600
19.	Director of Youth Welfare	1	PB-2	9300-34800	4600
20.	Asst. Director of Physical Education	1	PB-2	9300-34800	4600
21.	Programme Co-Ordinagor(NSS)	1	PB-2	9300-34800	4600
22.	Section Officer	13	PB-2	9300-34800	4600
23.	Senior Programmer	-	PB-2	9300-34800	4600
24.	Coach	2	PB-2	9300-34800	4600
25.	PA to Registrar Cum Off. Supdt.	1	PB-2	9300-34800	4600
26.	Deputy Engineer (Civil)	1			
				Permenant Post on Fix Pay : G.R.- PRCH-1305-1379-KH-Dt.20-10-05	
27.	Deputy Engineer (Electrical)	1	PB-2	9300-34800	4400
28.	Accountant	3	PB-2	9300-34800	4400
29.	Junior Supdt. (Head Clerk)	27	PB-2	9300-34800	4200
30.	Technical Assistant (Library)	3	PB-2	9300-34800	4400
31.	Warden (Hostel)	2	PB-2	9300-34800	4400
32.	Senior Operator	-	PB-2	9300-34800	4200
33.	Stenographer Grade-II	7	PB-2	9300-34800	4200
34.	Junior Programmer	-	PB-2	9300-34800	4200
35.	E.D.P. Supervisor (Punch-Room Supervisor)	-	PB-1	5200-20200	2800

	1	2	3	4	5	6
36. Scientific Electronic Tech. Asstt.	-			PB-1	5200-20200	2800
37. Garden Supervisor	1			PB-1	5200-20200	2800
38. Storekeeper	5			PB-1	5200-20200	2800
39. Artist	1			PB-1	5200-20200	2800
40. Photographer	1			PB-1	5200-20200	2800
41. Security Officer	2			PB-1	5200-20200	2800
42. Security Officer	1				Permanant Post on Fix Pay : G.R.- PRCH-1305-1379-KH-Dt. 20-10-05	
43. Glass Blower	1			PB-1	5200-20200	2800
44. Workshop Mechanic	1			PB-1	5200-20200	2800
45. Console Operator	-			PB-1	5200-20200	2800
46. Laboratory Technician	1			PB-1	5200-20200	2800
47. Senior Assistant	-			PB-1	5200-20200	2400
48. Senior Assistant (Type)	-			PB-1	5200-20200	1900
49. Assistant Cashier	1			PB-1	5200-20200	2400
50. Mechanical Instrument Repairer	1			PB-1	5200-20200	2400
51. Carpenter	1			PB-1	5200-20200	2400
52. Electrical Wiremen	2			PB-1	5200-20200	2400
53. Stenographer Grade-III	3			PB-1	5200-20200	2400
54. Assistant Warden	1			PB-1	5200-20200	2400
55. Senior Clerk	58			PB-1	5200-20200	2400
56. Compounder	1			PB-1	5200-20200	2400
57. Assistant	-			PB-1	5200-20200	1900
58. Assistant (Type)	-			PB-1	5200-20200	1900
59. Harbarium Assistant	1			PB-1	5200-20200	1900
60. Assistant (Laboratory)	-			PB-1	5200-20200	1900
61. Jamadar	1			PB-1	4440-7440	1650
62. Laboratory Assistant	7			PB-1	5200-20200	1900
63. Junior Clerk/Typist/ Clerk-cum Typist	149			PB-1	5200-20200	1900
64. Punch Operator-2 (for new Appointment)	-			PB-1	5200-20200	1900
65. Telephone Operator	2			PB-1	5200-20200	1900
66. Driver-1	6			PB-1	5200-20200	1900
67. Driver-2	-			PB-1	5200-20200	1900
68. Plumber	3			PB-1	5200-20200	1900
69. Workman (Kadia)	1			PB-1	5200-20200	1900
70. Plant Collector	1			PB-1	5200-20200	1900
71. Machineman (Duplicating Work)	2			IS	4440-7440	1650
72. Pump Attendant	-			IS	4440-7440	1650
73. Havalder	2			IS	4440-7440	1650
74. Head Mali	2			IS	4440-7440	1650
75. Naik (Despatch Rider)	30			IS	4440-7440	1400
76. Mali-1	28			IS	4440-7440	1400
77. Head Sweepar	1			IS	4440-7440	1400
78. Peon-Cum-Attendant	-			IS	4440-7440	1300
79. Peon-1	169			IS	4440-7440	1300
80. Sweepers-1	44			IS	4440-7440	1300
81. Chowkidars-1	28			IS	4440-7440	1300
82. Mali-2	-			IS	4440-7440	1400
83. Sweepar-2	-			IS	4440-7440	1300

1	2	3	4	5	6
84.	Chowkidar-2	-	IS	4440-7440	1300
85.	Peons-2	-	IS	4440-7440	1300
86.	Word Boy	1	IS	4440-7440	1300
87.	Animal Attendant	1	IS	4440-7440	1300
88.	Director, Computer Centre	1	PB-3	15600-39100	7600
89.	Programmer	1	PB-3	15600-39100	5400
90.	Senior Computer Operator	1	PB-2	9300-34800	4400
91.	Junior Computer Operator	5	PB-1	5200-20200	2800
92.	Key-Punch Operator	4	PB-1	5200-20200	1900
93.	Assistant Librarian	1	PB-3	15600-39100	5400
94.	Dresser	1	IS	4440-7440	1650
95.	Principal Scientific Officer (USIC)	1	PB-3	15600-39100	7600
96.	Senior Scientific Officer (USIC)	1	PB-3	15600-39100	6600
97.	Technician (USIC)	6	PB-1	5200-20200	2400
98.	Technician Electronic (USIC)	2	PB-1	5200-20200	2400
99.	Senior Technical Assistant (Electronics) (USIC)	2	PB-2	9300-34800	4400
100.	System Analyst, Computer Centre	1	PB-3	15600-39100	6600
101.	System Engineer, Computer Centre	1	PB-3	15600-39100	6600
102.	Tape Disk Librarian, Computer Centre	1	PB-1	5200-20200	2400
103.	Job Receptionist, Computer Centre	1	PB-1	5200-20200	2400
104.	Junior Computer Operator, Computer Centre	3	PB-2	9300-34800	4200
105.	Assistant	1	PB-2	9300-34800	4200
106.	Placement Officer	1	PB-3	15600-39100	6600
107.	Professional Assistant, Library	2	PB-2	9300-34800	4600
108.	Cartographer, Geography Dept.	1	PB-2	9300-34800	4600
109.	Cook-cum-Caretaker	1	PB-1	5200-20200	1900
110.	Staff Nurse	1	PB-1	5200-20200	2800
111.	Lady Medical Officer, Health Centre	1	PB-3	15600-39100	5400
112.	Field Work Assistant	1	PB-2	9300-34800	4200
113.	Director, College Development Council	1	PB-3	37400-67000	8900
114.	Stenographer Grade-I, College Development Council	1	PB-2	9300-34800	4600
115.	Director, Academic Staff College	1	PB-3	37400-67000	8900
116.	Library Technician or Librarian, Academic Staff College	1	PB-2	9300-34800	4200
117.	Steno-Typist, Academic Staff College	1	PB-1	5200-20200	2400
118.	Senior Pharmacist, Health Centre	1	PB-2	9300-34800	4200
119.	Statistical Assistant, SCT Cell	1	PB-1	5200-20200	2800
120.	Technician (DSA) Science Dept.	1	PB-1	5200-20200	2800
121.	Technical Assistant, (DSA) Science Dept.	1	PB-2	9300-34800	4400
122.	Steno-Typist, SCT Cell	1	PB-1	5200-20200	2400
123.	Lab. Attendent cum Dirver	1	PB-1	5200-20200	1900

શૈક્ષણિક કર્મચારીગણની માહિતી

(શિક્ષણ વિભાગના ઠરાવ ક્રમાંક-એનજીસી-૧૧૨૦૦૯/૩૭૩૪/ખ તા.૧૧/૧૧/૨૦૦૯)

તથા

(ઠરાવ ક્રમાંક-એનજીસી-૧૧૨૦૦૯/૩૭૩૪/ખ (પાર્ટ ફાઈલ) તા. ૪/૧૨/૨૦૦૯ મુજબ)

રોલવાલા કોમ્પ્યુટર સાયન્સ સેન્ટર			
૧. પ્રોફેસર	૧	૩૭,૪૦૦-૬૭,૦૦૦	૧૦,૦૦૦
૨. એસોસીયેટ પ્રોફેસર	૩	૩૭,૪૦૦-૬૭,૦૦૦	૯,૦૦૦
૩. આસી. પ્રોફેસર	૫	૧૫,૬૦૦-૩૯,૧૦૦	૬,૦૦૦
માસ્ટર ઓફ કોમ્પ્યુટર એપ્લિકેશન			
૧. પ્રોફેસર	૧	૩૭,૪૦૦-૬૭,૦૦૦	૧૦,૦૦૦
૨. એસોસીયેટ પ્રોફેસર	૧	૩૭,૪૦૦-૬૭,૦૦૦	૯,૦૦૦
૩. આસી. પ્રોફેસર	૩	૧૫,૬૦૦-૩૯,૧૦૦	૬,૦૦૦
મનોવિજ્ઞાન, શિક્ષણવ્યવસ્થા અને તત્ત્વજ્ઞાન વિદ્યાભવન			
મનોવિજ્ઞાન વિભાગ			
૧. પ્રોફેસર	૧	૩૭,૪૦૦-૬૭,૦૦૦	૧૦,૦૦૦
૨. એસોસીયેટ પ્રોફેસર	૩	૩૭,૪૦૦-૬૭,૦૦૦	૯,૦૦૦
૩. આસી. પ્રોફેસર	૨	૧૫,૬૦૦-૩૯,૧૦૦	૬,૦૦૦
શિક્ષણ અને વ્યવસાયલક્ષી માર્ગદર્શન વિભાગ			
૧. પ્રોફેસર	૧	૩૭,૪૦૦-૬૭,૦૦૦	૧૦,૦૦૦
૨. એસોસીયેટ પ્રોફેસર	૨	૩૭,૪૦૦-૬૭,૦૦૦	૯,૦૦૦
૩. આસી. પ્રોફેસર	૩	૧૫,૬૦૦-૩૯,૧૦૦	૬,૦૦૦
તત્ત્વજ્ઞાન વિભાગ			
૧. પ્રોફેસર	૧	૩૭,૪૦૦-૬૭,૦૦૦	૧૦,૦૦૦
૨. એસોસીયેટ પ્રોફેસર	૨	૩૭,૪૦૦-૬૭,૦૦૦	૯,૦૦૦
૩. આસી. પ્રોફેસર	૧	૧૫,૬૦૦-૩૯,૧૦૦	૬,૦૦૦
ભાષા-સાહિત્ય ભવન			
ગુજરાતી વિભાગ			
૧. પ્રોફેસર	૧	૩૭,૪૦૦-૬૭,૦૦૦	૧૦,૦૦૦
૨. એસોસીયેટ પ્રોફેસર	૨	૩૭,૪૦૦-૬૭,૦૦૦	૯,૦૦૦
૩. આસી. પ્રોફેસર	૩	૧૫,૬૦૦-૩૯,૧૦૦	૬,૦૦૦
હિન્દિસ્ટિક વિભાગ			
૧. પ્રોફેસર	૧	૩૭,૪૦૦-૬૭,૦૦૦	૧૦,૦૦૦
૨. એસોસીયેટ પ્રોફેસર	૧	૩૭,૪૦૦-૬૭,૦૦૦	૯,૦૦૦
૩. આસી. પ્રોફેસર	૧	૧૫,૬૦૦-૩૯,૧૦૦	૬,૦૦૦
અંગ્રેજી વિભાગ			
૧. પ્રોફેસર	૧	૩૭,૪૦૦-૬૭,૦૦૦	૧૦,૦૦૦
૨. એસોસીયેટ પ્રોફેસર	૨	૩૭,૪૦૦-૬૭,૦૦૦	૯,૦૦૦
૩. આસી. પ્રોફેસર	૩	૧૫,૬૦૦-૩૯,૧૦૦	૬,૦૦૦
લૅંગ્વેજલેબોરેટરી (જર્નાલિઝમ) વિભાગ			
૧. આસી. પ્રોફેસર	૧	૧૫,૬૦૦-૩૯,૧૦૦	૬,૦૦૦

	<u>હિન્દી વિભાગ</u>		
૧. પ્રોફેસર	૧	૩૭,૪૦૦-૬૭,૦૦૦	૧૦,૦૦૦
૨. એસોસીયેટ પ્રોફેસર	૨	૩૭,૪૦૦-૬૭,૦૦૦	૮,૦૦૦
૩. આસી. પ્રોફેસર	૩	૧૫,૬૦૦-૩૯,૧૦૦	૬,૦૦૦
	<u>સંસ્કૃત વિભાગ</u>		
૧. પ્રોફેસર	૧	૩૭,૪૦૦-૬૭,૦૦૦	૧૦,૦૦૦
૨. એસોસીયેટ પ્રોફેસર	૨	૩૭,૪૦૦-૬૭,૦૦૦	૮,૦૦૦
૩. આસી. પ્રોફેસર	૩	૧૫,૬૦૦-૩૯,૧૦૦	૬,૦૦૦
	<u>પ્રાકૃત વિભાગ</u>		
૧. એસોસીયેટ પ્રોફેસર	૧	૩૭,૪૦૦-૬૭,૦૦૦	૮,૦૦૦
૨. આસી. પ્રોફેસર	૧	૧૫,૬૦૦-૩૯,૧૦૦	૬,૦૦૦
	<u>ઉર્દૂ વિભાગ</u>		
૧. આસી. પ્રોફેસર	૧	૧૫,૬૦૦-૩૯,૧૦૦	૬,૦૦૦
	<u>પર્સિયન વિભાગ</u>		
૧. આસી. પ્રોફેસર	૧	૧૫,૬૦૦-૩૯,૧૦૦	૬,૦૦૦
	<u>સમાજવિદ્યાભવન</u>		
	<u>અર્થશાસ્ત્ર વિભાગ</u>		
૧. પ્રોફેસર	૨	૩૭,૪૦૦-૬૭,૦૦૦	૧૦,૦૦૦
૨. એસોસીયેટ પ્રોફેસર	૫	૩૭,૪૦૦-૬૭,૦૦૦	૮,૦૦૦
૩. આસી. પ્રોફેસર	૫	૧૫,૬૦૦-૩૯,૧૦૦	૬,૦૦૦
	<u>મજૂર કલ્યાણ વિભાગ</u>		
૧. પ્રોફેસર	૧	૩૭,૪૦૦-૬૭,૦૦૦	૧૦,૦૦૦
૨. એસોસીયેટ પ્રોફેસર	૧	૩૭,૪૦૦-૬૭,૦૦૦	૮,૦૦૦
૩. આસી. પ્રોફેસર	૩	૧૫,૬૦૦-૩૯,૧૦૦	૬,૦૦૦
	<u>ઇતિહાસ વિભાગ</u>		
૧. પ્રોફેસર	૨	૩૭,૪૦૦-૬૭,૦૦૦	૧૦,૦૦૦
૨. એસોસીયેટ પ્રોફેસર	૩	૩૭,૪૦૦-૬૭,૦૦૦	૮,૦૦૦
૩. આસી. પ્રોફેસર	૧	૧૫,૬૦૦-૩૯,૧૦૦	૬,૦૦૦
	<u>રાજ્યશાસ્ત્ર વિભાગ</u>		
૧. પ્રોફેસર	૧	૩૭,૪૦૦-૬૭,૦૦૦	૧૦,૦૦૦
૨. એસોસીયેટ પ્રોફેસર	૨	૩૭,૪૦૦-૬૭,૦૦૦	૮,૦૦૦
૩. આસી. પ્રોફેસર	૩	૧૫,૬૦૦-૩૯,૧૦૦	૬,૦૦૦
	<u>સમાજશાસ્ત્ર વિભાગ</u>		
૧. પ્રોફેસર	૧	૩૭,૪૦૦-૬૭,૦૦૦	૧૦,૦૦૦
૨. એસોસીયેટ પ્રોફેસર	૩	૩૭,૪૦૦-૬૭,૦૦૦	૮,૦૦૦
૩. આસી. પ્રોફેસર	૩	૧૫,૬૦૦-૩૯,૧૦૦	૬,૦૦૦
	<u>વિજ્ઞાન વિદ્યાભવન</u>		
	<u>માઈક્રોબાયોલોજી વિભાગ</u>		
૧. પ્રોફેસર	૧	૩૭,૪૦૦-૬૭,૦૦૦	૧૦,૦૦૦
૨. એસોસીયેટ પ્રોફેસર	૧	૩૭,૪૦૦-૬૭,૦૦૦	૮,૦૦૦
૩. આસી. પ્રોફેસર	૩	૧૫,૬૦૦-૩૯,૧૦૦	૬,૦૦૦
	<u>ભૂગોળ વિભાગ</u>		
૧. પ્રોફેસર	૧	૩૭,૪૦૦-૬૭,૦૦૦	૧૦,૦૦૦
૨. એસોસીયેટ પ્રોફેસર	૧	૩૭,૪૦૦-૬૭,૦૦૦	૮,૦૦૦

૧૦૬			
૩. આસી. પ્રોફેસર	૨	૧૫,૬૦૦-૩૯,૧૦૦	૬,૦૦૦
સ્નાયુવિજ્ઞાન વિભાગ			
૧. પ્રોફેસર	૩	૩૭,૪૦૦-૬૭,૦૦૦	૧૦,૦૦૦
૨. એસોસીયેટ પ્રોફેસર	૮	૩૭,૪૦૦-૬૭,૦૦૦	૯,૦૦૦
૩. આસી. પ્રોફેસર	૭	૧૫,૬૦૦-૩૯,૧૦૦	૬,૦૦૦
વનસ્પતિવિજ્ઞાન વિભાગ			
૧. પ્રોફેસર	૧	૩૭,૪૦૦-૬૭,૦૦૦	૧૦,૦૦૦
૨. એસોસીયેટ પ્રોફેસર	૩	૩૭,૪૦૦-૬૭,૦૦૦	૯,૦૦૦
૩. આસી. પ્રોફેસર	૩	૧૫,૬૦૦-૩૯,૧૦૦	૬,૦૦૦
મણિનશાસ્ત્ર વિભાગ			
૧. પ્રોફેસર	૧	૩૭,૪૦૦-૬૭,૦૦૦	૧૦,૦૦૦
૨. એસોસીયેટ પ્રોફેસર	૪	૩૭,૪૦૦-૬૭,૦૦૦	૯,૦૦૦
૩. આસી. પ્રોફેસર	૬	૧૫,૬૦૦-૩૯,૧૦૦	૬,૦૦૦
આંકડાશાસ્ત્ર વિભાગ			
૧. પ્રોફેસર	૨	૩૭,૪૦૦-૬૭,૦૦૦	૧૦,૦૦૦
૨. એસોસીયેટ પ્રોફેસર	૩	૩૭,૪૦૦-૬૭,૦૦૦	૯,૦૦૦
૩. આસી. પ્રોફેસર	૪	૧૫,૬૦૦-૩૯,૧૦૦	૬,૦૦૦
ભૌતિકવિજ્ઞાન વિભાગ			
૧. પ્રોફેસર	૨	૩૭,૪૦૦-૬૭,૦૦૦	૧૦,૦૦૦
૨. એસોસીયેટ પ્રોફેસર	૭	૩૭,૪૦૦-૬૭,૦૦૦	૯,૦૦૦
૩. આસી. પ્રોફેસર	૪	૧૫,૬૦૦-૩૯,૧૦૦	૬,૦૦૦
પ્રાણીવિજ્ઞાન વિભાગ			
૧. પ્રોફેસર	૨	૩૭,૪૦૦-૬૭,૦૦૦	૧૦,૦૦૦
૨. એસોસીયેટ પ્રોફેસર	૩	૩૭,૪૦૦-૬૭,૦૦૦	૯,૦૦૦
૩. આસી. પ્રોફેસર	૫	૧૫,૬૦૦-૩૯,૧૦૦	૬,૦૦૦
સ્પેસ સાયન્સીઝ એન્ડ એપ્લિકેશન સેન્ટર			
૧. પ્રોફેસર	૨	૩૭,૪૦૦-૬૭,૦૦૦	૧૦,૦૦૦
૨. એસોસીયેટ પ્રોફેસર	૩	૩૭,૪૦૦-૬૭,૦૦૦	૯,૦૦૦
૩. આસી. પ્રોફેસર	૨	૧૫,૬૦૦-૩૯,૧૦૦	૬,૦૦૦
ટેક્સટાઈલ કેમિસ્ટ્રી વિભાગ			
૧. પ્રોફેસર	૧	૩૭,૪૦૦-૬૭,૦૦૦	૧૦,૦૦૦
૨. એસોસીયેટ પ્રોફેસર	૨	૩૭,૪૦૦-૬૭,૦૦૦	૯,૦૦૦
૩. આસી. પ્રોફેસર	૩	૧૫,૬૦૦-૩૯,૧૦૦	૬,૦૦૦
પોલિમર સાયન્સ વિભાગ			
૧. પ્રોફેસર	૧	૩૭,૪૦૦-૬૭,૦૦૦	૧૦,૦૦૦
૨. એસોસીયેટ પ્રોફેસર	૨	૩૭,૪૦૦-૬૭,૦૦૦	૯,૦૦૦
૩. આસી. પ્રોફેસર	૩	૧૫,૬૦૦-૩૯,૧૦૦	૬,૦૦૦
લાર્ઈફ સાયન્સ વિભાગ			
૧. એસોસીયેટ પ્રોફેસર	૨	૩૭,૪૦૦-૬૭,૦૦૦	૯,૦૦૦
ફિઝિકલ એન્જિયુકેશન વિભાગ			
૧. ડાયરેક્ટર	૧	૩૭,૪૦૦-૬૭,૦૦૦	૧૦,૦૦૦
૨. આસી. પ્રોફેસર	૧	૧૫,૬૦૦-૩૯,૧૦૦	૬,૦૦૦
સેન્ટ્રલ લાઈબ્રેરી વિભાગ			
૧. એસોસીયેટ પ્રોફેસર	૧	૩૭,૪૦૦-૬૭,૦૦૦	૯,૦૦૦
૨. આસી. પ્રોફેસર	૨	૧૫,૬૦૦-૩૯,૧૦૦	૬,૦૦૦

ગ્રંથાલયશાસક વિભાગ

૧. આસી. પ્રોફેસર	૨	૧૫,૬૦૦-૩૯,૧૦૦	૬,૦૦૦
બી. કે. સ્ટુલ ઓફ બિઝનેસ મેનેજમેન્ટ			
૧. પ્રોફેસર	૨	૩૭,૪૦૦-૬૭,૦૦૦	૧૦,૦૦૦
૨. એસોસીયેટ પ્રોફેસર	૪	૩૭,૪૦૦-૬૭,૦૦૦	૯,૦૦૦
૩. ટીચીંગ રિસર્ચ એસોસિયેટ્સ	૬	૧૫,૬૦૦-૩૯,૧૦૦	૬,૦૦૦
વાણિજ્ય વિદ્યાભવન			
૧. પ્રોફેસર	૧	૩૭,૪૦૦-૬૭,૦૦૦	૧૦,૦૦૦
૨. એસોસીયેટ પ્રોફેસર	૩	૩૭,૪૦૦-૬૭,૦૦૦	૯,૦૦૦
૩. આસી. પ્રોફેસર	૩	૧૫,૬૦૦-૩૯,૧૦૦	૬,૦૦૦
કલ્પદાશાસક ભવન			
૧. પ્રોફેસર	૧	૩૭,૪૦૦-૬૭,૦૦૦	૧૦,૦૦૦
૨. એસોસીયેટ પ્રોફેસર	૧	૩૭,૪૦૦-૬૭,૦૦૦	૯,૦૦૦
૩. આસી. પ્રોફેસર	૩	૧૫,૬૦૦-૩૯,૧૦૦	૬,૦૦૦
કેલબ્રમેન્ટ કોમ્યુનિકેશન સેન્ટર			
૧. એસોસીયેટ પ્રોફેસર	૧	૩૭,૪૦૦-૬૭,૦૦૦	૯,૦૦૦
૨. આસી. પ્રોફેસર	૧	૧૫,૬૦૦-૩૯,૧૦૦	૬,૦૦૦

ગુજરાત યુનિવર્સિટી પ્રેસના કર્મચારીગણની માહિતી દર્શાવતું પત્રક
(શિક્ષણ વિભાગના ઠરાવ ક્રમાંક-ગજપ/૧૨૦૮/૪૧૬૪/ખ તા. ૧૫/૧/૨૦૧૦)

Sr. No.	Designation	Pay Band	Revised Pay-2009	
			Corresponding Pay Band	Grade
1	2	3	4	5
1.	Press Manager	PB-3	15600-39100	6600
2.	Assistant Press Manager	PB-2	9300-34800	4600
3.	Compose Overser	PB-1	5200-20200	2800
4.	Head Binder	PB-1	5200-20200	2800
5.	Compose Foreman	PB-1	5200-20200	2800
6.	Machineman-Cum-Head Machineman	PB-1	5200-20200	2800
7.	Machineman	PB-1	5200-20200	2800
8.	Assistant Binder	PB-1	5200-20200	2800
9.	Proof Reader	PB-1	5200-20200	2400
10.	Assistant Compose Foreman	PB-1	5200-20200	2400
11.	Mechineman 'B'	PB-1	5200-20200	2400
12.	Mono Operator	PB-1	5200-20200	2400
13.	Mono Caster	PB-1	5200-20200	2400
14.	Proof Reader 'B'	PB-1	5200-20200	1900
15.	Proof Reader 'C'	PB-1	5200-20200	1900
16.	Compositor	PB-1	5200-20200	1900
17.	Junior Binder	PB-1	5200-20200	1900
18.	Machineman 'C'	PB-1	5200-20200	1900
19.	Gallyman Attendant-1	IS	4440-7440	1400
20.	Helper-1	IS	4440-7440	1300
21.	Helper-2	IS	4440-7440	1300
22.	Gallyman Attendant-2	IS	4440-7440	1400